GROOT BATMAN ALBUM

fl. 1.95
29 Fr

© National Periodical Publications Inc. 1966.

52 PAGINA'S

1.001 GEHEIMEN VAN BATMAN en ROBIN

GEVAARLIJKE ONTSNAPPINGEN, RAADSELS, BATMAN'S UITVINDINGEN, DE GEHEIMEN VAN DE BATARANGS!

BATMAN
EN
ROBIN
DE WONDER JONGEN
de bekende TV-helden!
IN HET EERSTE GROTE ALBUM VAN DE SUPERHELDEN BATMAN, DÉ VLEERMUISMAN, EN ROBIN, DE ACROBAAT VAN DE VLIEGENDE TRAPEZE. HUN VERMOMMINGEN, BATMAN'S GEHEIME GROT, DE BAT-CAR, HET ELEKTRONISCHE GEHEU-GEN EN ANDERE UITVINDINGEN...!

Deze BATMAN-uitgave mag alleen tegen de vastgestelde prijs worden verkocht. Zij mag alleen in leen worden gegeven, zoals in leesportefeuilles, of worden verkocht in kombinatie met andere produkten, met de uitdrukkelijke, schriftelijk gegeven toestemming van de uitgevers.

De naam BATMAN noch andere namen van figuren die voorkomen in deze publikaties mogen worden gebruikt in welke vorm ook, zonder de uitdrukkelijke, schriftelijk gegeven toestemming van de uitgevers.

Een uitgave van VANDERHOUT & CO. N.V., Postbus 2186, Utrecht.
Voor België: Uitgaven INTERPRESSE N.V., 9 Isidore Gerardlaan, Brussel 16.
Verantwoordelijke uitgever: SCOHY.
© 1960 NATIONAL PERIODICAL PUBLICATIONS INC.
© 1966 VANDERHOUT & CO. N.V., - UTRECHT
PRINTED IN THE NETHERLANDS.

IN DE DONKERE UREN ALS DE MISDAAD DE STRATEN VAN GOTHAM BINNENSLUIPT, WAARSCHUWT HET **BATMAN-TEKEN!**

DAN MOETEN BOB WAYNE EN DIK GRAYSON WEER HUN GEHEIME ROL SPELEN IN DE STRIJD TEGEN HET KWAAD...

HET **TEKEN!** IK HAD GEHOOPT OP EEN RUSTIGE AVOND!

COMMISSARIS GORDON ROEPT ONS! WE WORDEN WEER **BATMAN** EN **ROBIN**-- SNEL!

SLECHTS SEKONDEN LATER SNELT EEN VREEMD VOERTUIG DOOR DE **BAT-GROT**...

WAT ZOU ER AAN DE HAND ZIJN?

IETS ERNSTIGS, ANDERS ZOUDEN ZIJ ONZE HULP NIET INROEPEN!

BATMAN ZOU MET GEEN MOGELIJKHEID KUNNEN RADEN WELK VERSCHRIKKELIJK LOT HEM WACHT!

IN HET POLITIE-BUREAU...

WAT IS ER, COMMISSARIS?

IETS HEEL VREEMDS, **BATMAN!** DEZE MAN IS NACHTWAKER BIJ DE FIRMA AJAX, WAAR ZOJUIST IS INGEBROKEN!

"TOEN ONZE MANNEN ER AANKWAMEN HAD DE NACHTWAKER GEHEUGENVERLIES"

TE LAAT-- DE VOGELS ZIJN GEVLOGEN - MAAR WAT IS ER MET DE WAKER?

WIE BEN IK? WAT DOE IK HIER? IK WEET NIET MEER...

KRAK!

HIJ IS ALLES OVER ZICHZELF VERGETEN!

SOMS HEEFT EEN KLAP DIE UITWERKING!

JA, MAAR HIJ IS NIET OP ZIJN HOOFD GESLAGEN!

IK WEET ALLEEN MAAR DAT IK OP DE GROND LAG EN DE POLITIE KWAM!
DIT IS VREEMD-- JE VERLIEST NIET ZOMAAR JE GEHEUGEN! LATEN WE DR. EVARTS OM HULP VRAGEN!

DE VOLGENDE DAG, IN DE SPREEKKAMER...
GEEN ENKEL BLIJK VAN GEWELD, GEEN SYMPTOMEN VAN SCHOK-- VERBAZINGWEKKEND! IK ZOU HET MET DR. SAMPSON...
DR. SAMPSON? OJA. EEN BRILJANTE PSYCHOLOOG, VEROORDEELD VOOR EEN ONGEOORLOOFDE BEHANDELING!

EEN GROOT GELEERDE! HIJ IS WEER VRIJ, MAAR HIJ LEEFT IN AFZONDERING.
HM, MISSCHIEN KAN IK HEM VINDEN! OOK WIL IK ZELF IETS PROBEREN!

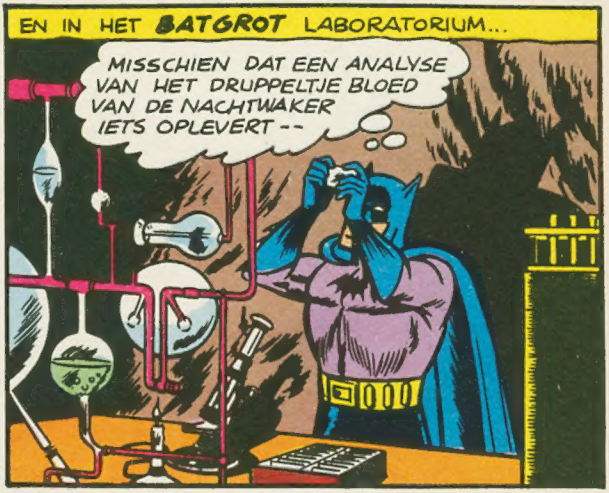
EN IN HET BATGROT LABORATORIUM...
MISSCHIEN DAT EEN ANALYSE VAN HET DRUPPELTJE BLOED VAN DE NACHTWAKER IETS OPLEVERT--

BATMAN! DE POLITIE-RADIO MELDT EEN INBRAAK BIJ HERBERT, EEN JUWELIER!
MISSCHIEN IS HET DE BENDE VAN SAMPSON-- KOM SNEL MEE!

SAMPSON? BEDOEL JE DIE PSYCHOLOOG WAAR DR. EVARTS HET OVER HAD?
IK DENK HET JA! IK VERTEL JE STRAKS WEL MEER!

MAAR, HET WAS EEN **VALS** ALARM WAAR HET TWEETAL OP AFKWAM!

WE VONDEN NIEMAND EN NIETS GESTOLEN **BATMAN**, ALLEEN DE ALARMINSTALLATIE GAAT TE KEER!

DAN ZIJN WE VOOR NIKS GEKOMEN, LATEN WE GAAN.

BERT

JUWELIER

BONG

MAAR ALS DE ALARM-INSTALLATIE IS GEREPAREERD EN DE POLITIE IS VERTROKKEN...

IK BEGRIJP HET NIET DR. SAMPSON -- EERST MAKEN WE VALS ALARM EN DAN WILT U **ECHT** INBREKEN!

PSYCHOLOGIE KAN IEDEREEN MISLEIDEN!

DAAR GAAT HET ALARM WEER!

MAAR DEZE KEER DENKEN ZIJ DAT HET **WEER** EEN **VALS** ALARM IS! DAT GEEFT ONS ZEEEN VAN TIJD!

BONG

MAAR AANGEZIEN WIJ EEN PSYCHOLOOG VERWACHTTEN, BLEVEN WIJ!

BATMAN EN **ROBIN** ZIJN NIET WEGGEGAAN!

IK HEB MEER PIJLEN OP MIJN BOOG!

DAT ZAL ZE BEZIGHOUDEN!

IK BLIJF HAKEN, GRIJP JIJ ZE **BATMAN**!

PSYCHOLOGIE KAN ZE NU NIET HELPEN

MAAR ALS **ROBIN** EEN OGENBLIK LATER ACHTER HEN AAN KOMT...

BATMAN, ZIJ ONTSNAPPEN! WE MOETEN HEM GRIJPEN!

WIE BEN JIJ?

BATMAN WAT IS ER MET JOU?

BATMAN? WIE IS DAT? WIE BEN IK?

HETZELFDE WAT MET DE NACHTWAKER GEBEURDE -- ARME BATMAN!
WAAROM HEB IK DEZE GEKKE KLEREN AAN?

KOM MEE -- WE KUNNEN BETER NAAR HUIS GAAN.
WAT EEN RARE AUTO!
BATMAN MOET ZIJN GEHEUGEN TERUGKRIJGEN!

BATMAN VOELT ZICH THUIS ALS EEN KAT IN EEN VREEMD PAKHUIS...
MAAR WAAROM IN DEZE GROT?
WEET JE DAN OOK NIET MEER DAT DIT DE BATGROT IS, ONS GEHEIME HOOFDKWARTIER? HERINNER JE JE NIETS MEER?

KIJK, DAT IS DE BATJET EN VERDEROP IS HET LABORATORIUM!
IK BEN HIER NOG NOOIT GEWEEST -- WIE IS TOCH DIE BATMAN?

KIJK, HIER STAAN ONZE TROFEEEN! VAN IEDER GEVAL HEBBEN WE EEN SOUVENIR BEWAARD!
MERKWAARDIGE VERZAMELING HOOR -- LIJKT WEL EEN MUSEUM!
1901

JIJ BENT EEN "DETECTIVE"... DE BESTE DETECTIVE -- TENMINSTE... DAT WAS JE DAT IS NU VOORBIJ!
MAAR IK WEET NIETS OVER DETECTIVE-JE SPELEN -- WAAR GA JE HEEN?
R

DIT IS HET LANDHUIS VAN BOB WAYNE, MILJONAIRSZOON EN IN HET GEHEIM BATMAN!
WAAR HEB JE HET OVER, EEN MILJONAIR?

MISSCHIEN KAN IK HET BESTE BIJ HET BEGIN VAN HET VERHAAL OVER JE EIGEN LEVEN BEGINNEN --

"... JE WANDELDE OP STRAAT MET JE OUDERS TOEN JULLIE WERDEN OVERVALLEN..."
GEEF OP DIE KETTING!
BLIJF VAN MIJN VROUW AF!
PA, PAS OP -- HIJ SCHIET!

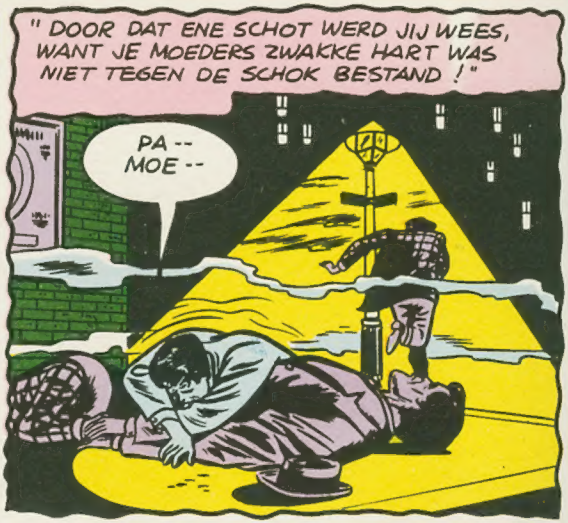
" DOOR DAT ENE SCHOT WERD JIJ WEES, WANT JE MOEDERS ZWAKKE HART WAS NIET TEGEN DE SCHOK BESTAND!"
PA -- MOE --

" TOEN NAM JIJ, BOB WAYNE, HET GRIMMIGE BESLUIT DAT JE HELE LEVEN VERANDERDE!"
IK ZAL VAN NU AF AAN MIJN LEVEN WIJDEN AAN DE BESTRIJDING VAN DE MISDAAD!
THOMAS WAYNE
MARTHA WAYNE

" DE VOLGENDE JAREN BESTEEDDE JE VOLLEDIG AAN JE OPLEIDING!"
IK MOET ALLES WETEN OVER DE THEORIE VAN DE MISDAADBESTRIJDING OM EEN WETENSCHAPPELIJK SPEURDER TE WORDEN, ACROBATIEK ALLEEN IS NIET GENOEG!

" TOEN JE KLAAR WAS OM JE ROL TE SPELEN, KOOS JE EEN VERMOMMING DIE DE ONDERWERELD ANGST ZOU INBOEZEMEN !"

EEN VLEERMUIS -- DAT IS HET ! IK ZAL EEN VLEERMUIS, EEN SCHIM, WORDEN !

" TOEN **MIJN** OUDERS, DE VLIEGENDE GRAYSONS, WERDEN VERMOORD, MOCHT IK MET JOU SAMENWERKEN EN IK LEERDE ALLES VAN JOU, **BATMAN !**"

JE KUNT JE TOCH WEL IETS HERINNEREN WAT WE SAMEN HEBBEN GEDAAN ?

IK--IK KAN HET NIET. IK BEN GEEN DETECTIVE ! IK WEET NIET WAT JE WILT, LAAT ME TOCH ALLEEN !

NEE ! IK KAN JOUW PRACHTIGE LOOPBAAN NIET ZOMAAR LATEN OPHOUDEN ! AANGEZIEN JE NIETS MEER WEET, ZAL IK JE ALLES OPNIEUW LEREN !

GOED, IK WIL HET PROBEREN !

EN ZO BEGINT **BATMAN** VAN VOOR AFAAN !

HOE MOET IK DAT ALLEMAAL ONTHOUDEN ?

JE WEET NU WAARVOOR DE VERSCHILLENDE UITRUSTINGEN DIENEN, OEFEN REGELMATIG HET GEBRUIK ERVAN !

GOED, IK GRIJP JE ALSOF JE EEN INBREKER WAS -- **AU !**

JE MOET OOK OPPASSEN VOOR GEMENE TRUCJES ZOALS DIT !

IK DACHT EERST DAT IK ZOU VALLEN!
JE SPIEREN REAGEREN AUTOMATISCH, MAAR JE HERSENEN WETEN NIET WAT JE MOET DOEN, DAT REMT JE!
HIJ LEERT SNEL, MAAR WAAR HAAL IK DE TIJD VANDAAN OM HEM ALLES TE LEREN?

EN DAN KOMT HET BESLISSENDE OGENBLIK!
KIJK EENS -- WAT IS DAT VOOR VREEMD ZOEKLICHT, ROBIN?
DAT IS HET BAT-SIGNAAL! WIJ MOETEN OPTREDEN ALS BATMAN EN ROBIN

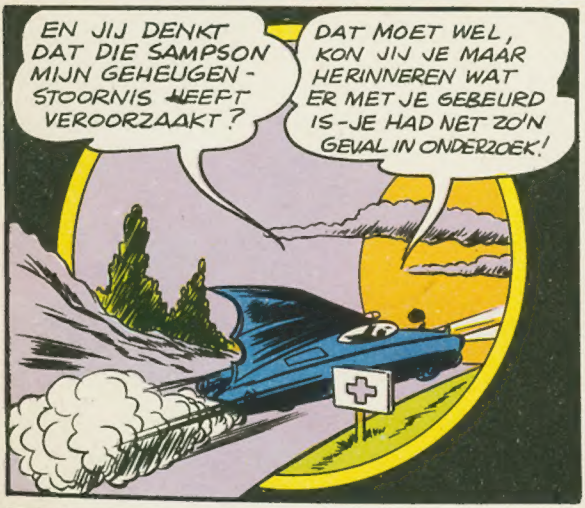
EN JIJ DENKT DAT DIE SAMPSON MIJN GEHEUGENSTOORNIS HEEFT VEROORZAAKT?
DAT MOET WEL, KON JIJ JE MAAR HERINNEREN WAT ER MET JE GEBEURD IS - JE HAD NET ZO'N GEVAL IN ONDERZOEK!

BIJ COMMISSARIS GORDON HOREN ZIJ HET NIEUWS...
SAMPSON HEEFT JOHN OTIS, DE BEKENDE POSTZEGELVERZAMELAAR, GEWAARSCHUWD DAT HIJ GEEN POLITIE-BESCHERMING MOCHT VRAGEN!
TJONGE, ZEG, ALLEEN DE NELSON VERZAMELING IS GROTER!

JUIST! IK HEB BEWAKING GESTUURD EN WAT DOEN JULLIE?
ROBIN HEEFT ME GEZEGD NIETS TE LATEN MERKEN.
NATUURLIJK, COMMISSARIS -- WIJ DOEN MEE!

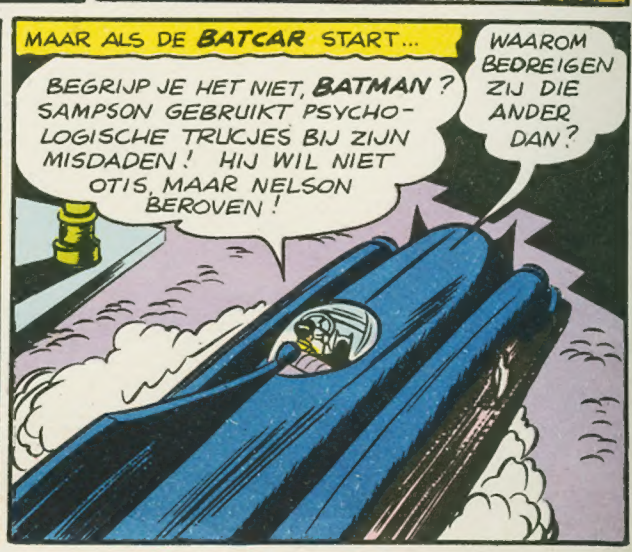
MAAR ALS DE BATCAR START...
BEGRIJP JE HET NIET, BATMAN? SAMPSON GEBRUIKT PSYCHOLOGISCHE TRUCJES BIJ ZIJN MISDADEN! HIJ WIL NIET OTIS, MAAR NELSON BEROVEN!
WAAROM BEDREIGEN ZIJ DIE ANDER DAN?

GEDEELTELIJK OM DE POLITIE TE MISLEIDEN, MAAR VOORAL OM NELSON ALLES TE LATEN INPAKKEN!
IK ZAL MIJN BEST DOEN, ROBIN!

TWEE FIGUREN KOMEN IN AKTIE, MAAR...
NEE, BATMAN, GEBRUIK JE SLINGERKOORD EN JE VOETEN!
STOP! IK BEN BATMAN
JIJ BENT BATMAN NIET MEER! KOM JONGENS

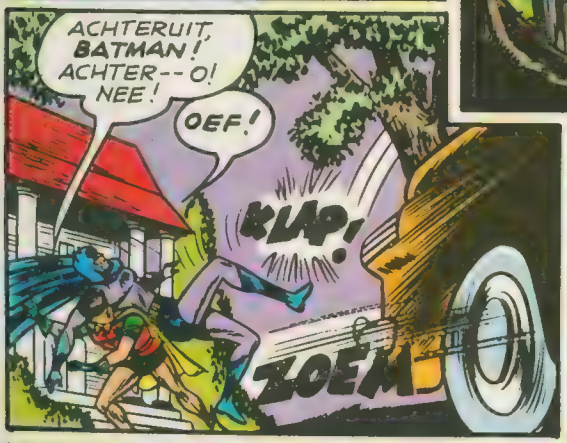
ACHTERUIT, BATMAN! ACHTER--O! NEE!
OEF!
KLAP!
ZOEM

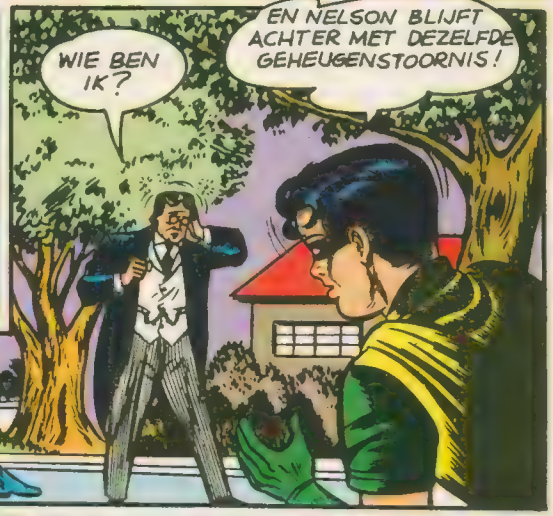
WIE BEN IK?
EN NELSON BLIJFT ACHTER MET DEZELFDE GEHEUGENSTOORNIS!

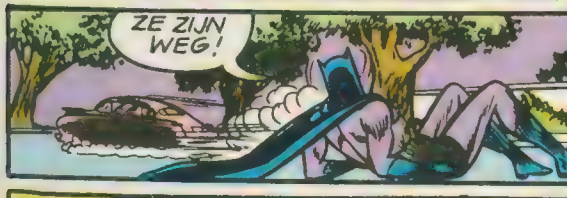
ZE ZIJN WEG!

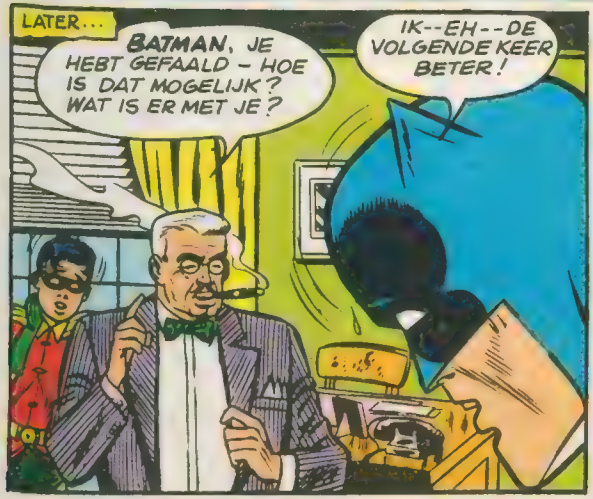
LATER...
BATMAN, JE HEBT GEFAALD - HOE IS DAT MOGELIJK? WAT IS ER MET JE?
IK--EH--DE VOLGENDE KEER BETER!

ER ZAL GEEN VOLGENDE KEER ZIJN, BEGRIJP JE DAT? JE HEBT GEFAALD EN NU MOETEN WIJ ZELF DIE SAMPSON INREKENEN!
KOM MEE, BATMAN!

ZIJ BESEFFEN DAT BATMAN HEEFT AFGEDAAN !

IK WEET NU DAT IK HET NIET KAN. WAAROM GA JIJ NIET ALLEEN VERDER? JIJ ZOU EEN GROOT DETECTIVE KUNNEN WORDEN, **ROBIN** !

NEE **BATMAN**-- IK ZOU JOU NIET KUNNEN VERVANGEN !

JOUW GENIALE SPEURDERSTALENT ZOU DIT MYSTERIE ALLANG HEBBEN OPGELOST ! JE WAS AL EEN EIND OP WEG IN HET LAB. TOEN JE GEHEUGEN VERDWEEN !

DAN ZOUDEN WE DE DRAAD VAN HET ONDERZOEK WEER KUNNEN OPNEMEN !

EN IN DE **BATGROT** PROBEERT EEN MAN ZONDER GEHEUGEN ZICH IETS TE HERINNEREN...

JE WAS EEN BLOEDMONSTER AAN HET BESTUDEREN VAN DE NACHTWAKER DIE VLAK VOOR JOU ZIJN GEHEUGEN VERLOOR.

ER LIGT HIER EEN POTLOOD, MAAR WAAR ZIJN DE AANTEKENINGEN MISSCHIEN IN MIJN ZAK ?

BATMAN DOORZOEKT DE VELE ZAKKEN VAN ZIJN KOSTUUM !

DAT ZOU HET BEST KUNNEN ZIJN -- WAT STAAT ER?

ALLEEN EEN CHEMISCHE FORMULE EN DAARONDER "GAS-FILTERS NAGAAN"

$H_2O + 2X = O$

gasfilters nagaan

IK HERINNER ME NOG NIETS, MAAR IK VERMOED DAT DE CHEMISCHE FORMULE EEN **TEGENSTOF** WAS. **ROBIN**, IK GA DAT RECEPT KLAARMAKEN !

BATMAN IS DAT NIET TE RISKANT ?

MAAR VOOR **BATMAN** ZIT ER NIETS ANDERS OP, EN...

IK WEET WEL DAT JE JE GEHEUGEN TERUG MOET KRIJGEN, MAAR DIT IS GEVAARLIJK !

IK MOET DE KANS WAGEN !

MAAR DE PROEF MISLUKT...

RESULTAAT NEGATIEF -- IK KAN ME NOG STEEDS NIETS HERINNEREN! ROBIN HET IS HOPELOOS!

NEE, ER IS NOG EEN MOGELIJKHEID! OP HET PAPIERTJE STOND: "GASFILTERS NAGAAN"

BIJ EEN GROOTHANDEL IN FILTERS...

JA, WE HEBBEN PAS EEN GAS-DIFFUSIE FILTER VERKOCHT -- EH -- GROTE STRAAT 13!

DAAR GAAN WE NAAR TOE!

MAAR OP DAT ADRES...

GEEF JE OVER, BATMAN, ANDERS VERLIEST ROBIN OOK ZIJN GEHEUGEN!

WE MOETEN WEL, ROBIN -- WEER EEN BLUNDER VAN BATMAN!

DUS JULLIE GEBRUIKEN GAS!

JA -- MIJN GROTE UITVINDING, EEN GAS DAT HET GEHEUGEN VERTROEBELT! WE STAAN NET OP HET PUNT HET WEER TE GEBRUIKEN, ROBIN!

VAN HET VLIEGVELD VERTREKT VANDAAG EEN VLIEGTUIG MET ZEER KOSTBARE LADING! ALS JIJ MEEVLIEGT, ZAL NIEMAND ONS PLAN VERMOEDEN. MET BATMAN'S LEVEN IN ONZE...

IK -- IK BEGRIJP HET. IK GA MEE!

NEE, ROBIN -- NEE!

ALS DE MISDADIGE PSYCHOLOOG MET ROBIN SAMEN VERTREKT...

MIJN HOOFD -- ZO DUIZELIG -- MOET IETS DOEN -- ROBIN!

DAAR HEB IK OVER GEHOORD. GEEF MAAR HIER, MAAR ZONDER JE VRIJHEID!

ALS JE ME LAAT GAAN GEEF IK JE MIJN VLIEGRIEM!

ALS DE BEWAKER **BATMAN** BEVRIJDT VAN ZIJN BOEIEN OPDAT HIJ ZIJN RIEM KAN AFDOEN...

MAAK NU DIE RIEM LOS EN GOOI HEM NAAR MIJ TOE, ZONDER GRAPJES! JE WEET TROUWENS TOCH NIET HOE HIJ WERKT!

HIER, VANG!

--EEN GAS-CAPSULE DIE IK IN EEN GEHEIM VAKJE HAD!

HE, DAT KON JE JE TOCH NIET HERINNEREN -- IK BEGRIJP NIET DAT...

EN OOK DR. SAMPSON KRIJGT EEN VERRASSING VOORGESCHOTELD...

TOCH WEL, DEZE KEER!

BATMAN! HIJ IS LOSGEBROKEN - MAAR DAT IS GEEN PROBLEEM!

IK BEN ALTIJD DOL OP DEZE STUNT GEWEEST! HIJ WERKT ZO SNEL!

WAT? HOERA! HIJ IS ZICHZELF WEER!

JA, SAMPSON, IK WEET ALLES WEER EN **JIJ** ZULT MIJ NOG LANG HEUGEN -- IN DE GEVANGENIS!

MAAR, **BATMAN**, HOE KREEG JE JE GEHEUGEN TERUG?

PICK

HET TEGEN-MIDDEL WERKTE WEL, **ROBIN**, ALLEEN NIET METEEN. TOEN IK ZO VASTGEBONDEN ACHTER-BLEEF, BEGON HET OPEENS TE DAGEN! WAT ZAL DE NACHTWAKER BLIJ ZIJN!

TOCH WAS HET WEL LEUK **BATMAN** ZIJN EIGEN KUNSTEN TE LEREN!

EIN-DE.

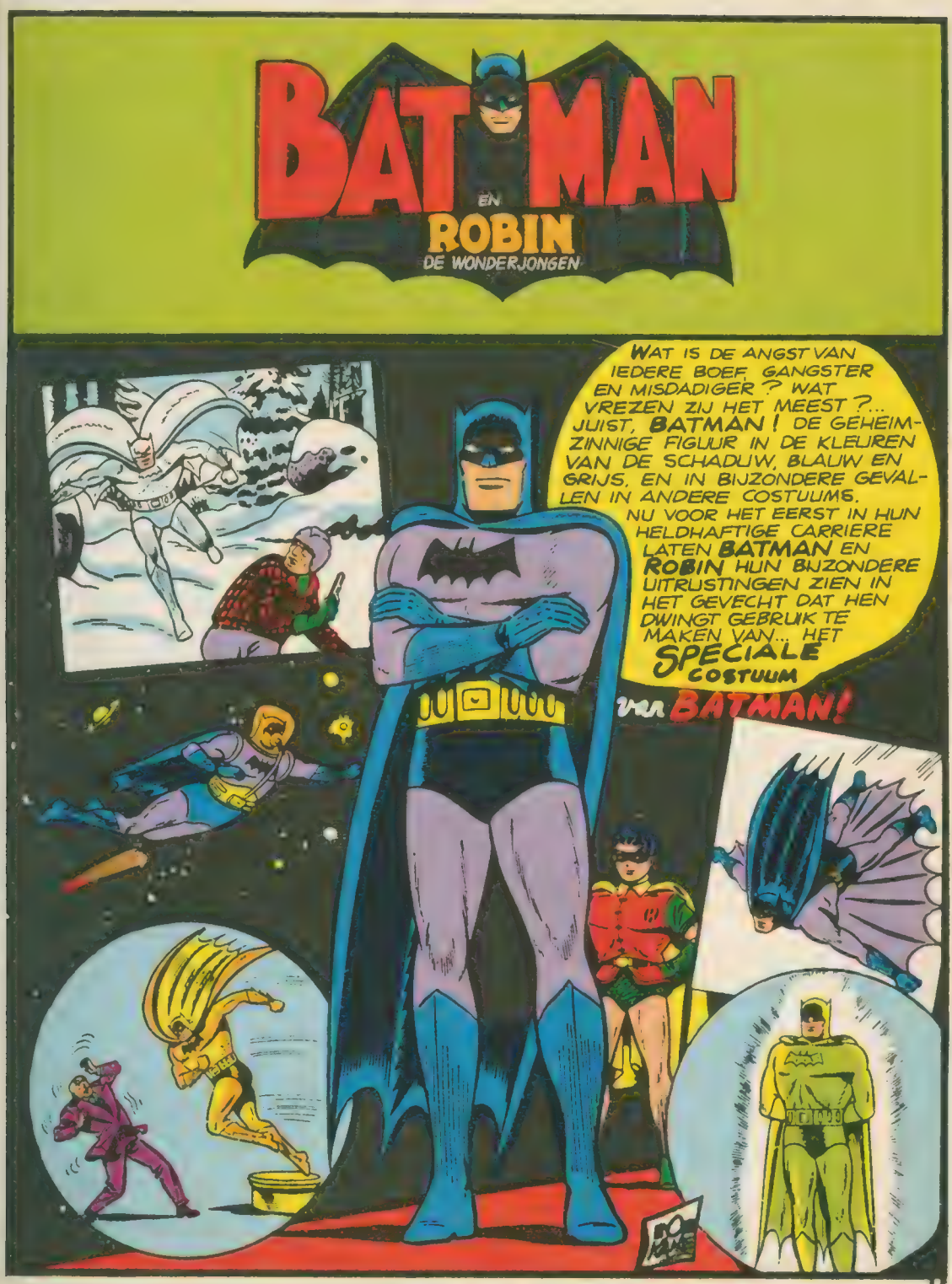
BATMAN
EN
ROBIN
DE WONDERJONGEN
WAT IS DE ANGST VAN IEDERE BOEF, GANGSTER EN MISDADIGER? WAT VREZEN ZIJ HET MEEST?... JUIST, BATMAN! DE GEHEIMZINNIGE FIGUUR IN DE KLEUREN VAN DE SCHADUW, BLAUW EN GRIJS, EN IN BIJZONDERE GEVALLEN IN ANDERE COSTUUMS. NU VOOR HET EERST IN HUN HELDHAFTIGE CARRIERE LATEN BATMAN EN ROBIN HUN BIJZONDERE UITRUSTINGEN ZIEN IN HET GEVECHT DAT HEN DWINGT GEBRUIK TE MAKEN VAN... HET SPECIALE COSTUUM
van BATMAN!

IN DE GRIEZELIGE **BAT-GROT** ONDER HET HUIS VAN BOB WAYNE INSPEKTEREN **BATMAN** EN **ROBIN** HUN VERZAMELING...

ALLE TROFEEEN ZIEN ER GOED UIT!

IN HET LABORATORIUM...

ALLE CHEMICALIEN ZIJN ER.

HET ELEKTRONEN-MICROSCOOP IS IN ORDE. NU NAAR DE HANGAR!

DE BATCAR EN DE BATJET ZIJN IN PRIMA STAAT!

TENSLOTTE, IN DE KLEEDKAMER...

LOOP DE NADEN NA EN LET OP SLIJTAGE, **ROBIN!**

ZEG, WEET JE NOG, HET WITTE EN HET GOUDEN UNIFORM?

"HET WITTE GEBRUIKTEN WE OP DE NOORD POOL ALS CAMOUFLAGE!"

IK ZIE **BATMAN** NIET, MAAR HIJ MOET ER ZIJN!

"EN HET GOUDEN PAK GEBRUIKTE JE IN DE ZAAK MIDAS!"

IK HEB HET GEHEIM ONTDEKT! ALLES WAT IK AANRAAK VERANDERT IN GOUD!

DE INSPEKTIE VAN DE VERSCHILLENDE COSTUUMS ROEPT NOG MEER HERINNERINGEN OP!

DIT DUNNE CELLOFAAN PAK HAD IK IN MIJN SCHOEN VERBORGEN TOEN IK WERD GEVANGEN ALS BOB WAYNE OM ME TE KUNNEN VERKLEDEN ALS **BATMAN**

EN KON MET EEN LUCIFER WORDEN VERNIETIGD ALS JE GEFOUILLEERD MOCHT WORDEN!

DIT LICHTGEVENDE PAK HEEFT EEN BIJGELOVIGE BOEF BIJNA EEN HARTVERLAMMING BEZORGD!

EN DIT RUIMTEPAK DROEG IK TOEN WE IN DE TOEKOMST REISDEN.

"HET REDDE MIJN LEVEN TOEN HET RUIMTESCHIP WERD VERNIETIGD!"

EN ZO KEKEN ZIJ DE COSTUUMS NA DIE ALLEMAAL ENIGSZINS OVEREENKOMEN MAAR VERSCHILLENDE EIGENSCHAPPEN HEBBEN

HET VLIEG-PAK IS OK!

HET DUIKPAK OOK!

EN TOEN HET VREEMDSTE VAN ALLE!

DIT PAK HEBBEN WE GELUKKIG NOG NIET HOEVEN GEBRUIKEN!

HET IS ALLEEN VOOR UITERSTE NOOD EN IS DAN NOG GEVAARLIJK OOK!

WAT IS HET VERSCHRIKKELIJKE GEHEIM VAN DIT UITRUSTINGSSTUK? WAAROM KAN HET ALLEEN WORDEN GEDRAGEN IN UITERSTE NOOD? LET GOED OP! HET LIJKT EEN GEWOON BATMAN PAK... DE SLEUTEL TOT HET GEHEIM IS DUIDELIJK ZICHTBAAR!

?

OP DIT MOMENT BESLUIT EEN GROEP GANGSTERS SAMEN TE WERKEN ONDER LEIDING VAN DOCTOR ROBERT DARCY!

WAAROM ZOU IK MIJN KENNIS VERKNOEIEN IN LABORATORIA ALS IK ER MILJOENEN MEE KAN KRIJGEN?

DE POLITIE KUN JE MISLEIDEN, DOCTOR, MAAR NIET BATMAN!

DE GEMASKERDE DETECTIVE! HIJ IS VOOR MIJ EEN HULPELOOS LAMMETJE!

OJA?

EN KORT NADIEN SLAAT DE BENDE HARD TOE IN HET CENTRUM VAN DE STAD GOTHAM.

KIJK BOB, HET BAT-SIGNAAL ROEPT ONS!

BRAND OP DE BOVENSTE VERDIEPING VAN DIE WOLKENKRABBER!

VLIEGENSVLUG SCHIETEN BOB EN DIK HUN UITRUSTING AAN WAARDOOR ZIJ VERANDEREN IN BATMAN EN ROBIN...

DE POLITIE ZAL ONS WEL VOOR DIE BRAND HEBBEN GEROEPEN.

COMMISSARIS GORDEN ZAL ER WAARSCHIJNLIJK AL ZIJN. KOM MEE!

ENKELE OGENBLIKKEN LATER RIJDT DE BATCAR SNEL WEG...

BATMAN, HET VUUR IS ONTSTAAN NADAT ER PAKJES WAREN BEZORGD OP DE 50-STE VERDIEPING. ER ZITTEN MENSEN OPGESLOTEN IN DE TOREN!

WAAROM ZIJN ZIJ NIET GERED?

ZE HEBBEN HET GEPROBEERD, MAAR DE DEUREN ZITTEN VAST DOOR DE HITTE!

WIJ PROBEREN HET VAN BUITENAF!

DE MENIGTE HOUDT DE ADEM IN ALS TWEE HELDHAFTIGE FIGUREN HUN GEWAAGDE BEKLIMMING BEGINNEN.

DAT ZIJN BATMAN EN ROBIN! ZIJ KLIMMEN OMHOOG VANAF DE 49e VERDIEPING!

DIEVEN IN ASBEST PAKKEN... DEUREN OP SLOT OM RUSTIG TE KUNNEN PLUNDEREN!

HE, DAAR IS BATMAN, MAAR DE VLAMMEN...

DIE HOUDEN MIJ NIET TEGEN! TOEN IK ZAG DAT ER BRAND WAS HEB IK MIJN ASBESTPAK AANGETROKKEN!

VLUCHT MET WAT JE HEBT!

IK MOET ZE LATEN GAAN OM DE MENSEN BOVEN TE REDDEN!

EVEN LATER IN DE ZWARTGEBLAKERDE VERTREKKEN...

ZIJ ZIJN ONTSNAPT DOOR HUN VERMOMMING ALS BRANDWEERLIEDEN!

SLIM! DAT IS GEEN KLEINE JONGEN! IK MOET WETEN WIE DAAR ACHTER ZIT!

TERUG IN HUN MISDAADLABORATORIUM ZOEKT **BATMAN** IN ZIJN ARCHIEF...

DAT IS HEM! IK HEB HEM IN EEN FLITS GEZIEN DOOR ZIJN MASKER!

DOCTOR ROBERT DARCY, CHEMICUS EN INGENIEUR -- DIE ZAL MOEILIJK TE PAKKEN ZIJN!

MOEILIJK TE VINDEN, JA, DE BENDE LIJKT VAN DE AARDE VERDWENEN... TOTDAT TOEVALLIG...

"...EN NU STIJGT MILJONAIR REGGIE LAYTON MET ZIJN GASTEN OP VOOR EEN FEEST IN DE WOLKEN."

KIJK DIE MANNEN BIJ DIE HELICOPTER DAARACHTER!

EEN VAN HEN IS DARCY! KOM MEE **ROBIN**!

HET DUURT NIET LANG OF DE **BATJET** ZIT HEN OP DE HIELEN

LAYTON'S GASTEN DROEGEN EEN SCHAT AAN JUWELEN -- IETS VOOR DARCY!

ZET DE STOFBLAZER AAN, DAN VERSTOPPEN HUN MOTOREN.

IK BEGRIJP NIET HOE DAT KAN!

HET IS **CARBORUNDUM** POEDER. DAT VERNIELT DE MOTOREN EN DE JUWELEN ZIJN VOOR ONS!

DE MOTOREN **STOPPEN** -- WE ZWEVEN!

BATMAN PAS GOED OP!

IK LAAT ME BOVENOP DE BALLON VALLEN EN KLIM NAAR DE GONDEL!

EEN SNELLE SPRONG EN DAN...

ALLE JUWELEN IN DEZE ZAK --VLUG!

DOCTOR, DAAR IS DE **BATJET!** LATEN WE SNEL VERDWIJNEN!

IK MAG ZE NIET LATEN ONTSNAPPEN -- DE COCKPIT!

MAAR EEN WINDSTOOT GRIJPT HET LUCHTSCHIP...

BATMAN!

VLUG, MAAK ZIJN HANDEN LOS!

DIE IS ER GEWEEST! HIJ HEEFT GEEN PARACHUTE.

MAAR **BATMAN** BREEKT ZIJN VAL NAAR DE AARDE DOOR SNEL ZIJN **ZWEEFVLEUGELS** TE ONTVOUWEN!

NADAT ZIJ HET STUURLOZE LUCHTSCHIP IN VEILIGHEID HEBBEN GEBRACHT...

WEES MAAR BLIJ DAT JE JE PAK MET ZWEEFVLEUGELS HEBT AANGETROKKEN

MAAR DE BOEVEN ZIJN ER MET DE BUIT VANDOOR. WE ZULLEN ER EEN HELE KLUIF AAN HEBBEN!

DE VOLGENDE DAG, ALS HET PASSAGIERSSCHIP SARONIA IN MISTBANKEN TERECHT KOMT...

HOE IS HET MET DE KOERS STUURMAN?

GOED, MENEER! IK KAN HET RADAR-BAKEN VAN GOTHAM UITSTEKEND WAARNEMEN ONDANKS DE MIST!

MAAR PLOTSELING, EEN HEVIGE SCHOK...

DE RADAR WAS FOUT-- WE ZIJN GESTRAND!

ER KOMT EEN BOOT LANGSZIJ!

WIJ NEMEN UW GOUDLADING OVER!

UW VALSE RADAR-BAKEN WERKTE PRIMA, DOCTOR!

ANGST BEHEERST GOTHAM -- DE ANGST VOOR MEDOGENLOZE MISDADIGERS DIE RAMPEN VEROORZAKEN...

EXTRA EDITIE! GOUD VAN SARONIA GESTOLEN

DE PERS WACHT IN MIJN KANTOOR OP EEN VERKLARING! DE MENSEN MOETEN GERUST GESTELD WORDEN DOE JIJ DAT BATMAN! ZIJ GELOVEN IN JOU!

IK DOE HET ALS DAT NODIG IS!

DE POLITIE DOET HAAR UITERSTE BEST EN IK BELOOF TE PROBEREN VERDERE MISDADEN TE VOORKOMEN!

DE LEZERS ZULLEN JE DANKBAAR ZIJN, BATMAN!

MAAR WE HEBBEN GEEN IDEE WAAR WE MOETEN ZOEKEN!

MISSCHIEN KUNNEN WE HEN VINDEN... ZE MOETEN DAT RADARBAKEN ERGENS HEBBEN VERBORGEN...

ZIJ VERDENKEN EEN BUITEN-HUIS AAN DE KUST...

ZIJ MOGEN MIJN NADERING NIET OPMERKEN. DIT BATMAN COSTUUM ZAL ME DAARBIJ HELPEN!

IK WOU DAT IK MEER KON DOEN DAN BOOTJE VAREN!

DAN ...

IK WACHT OP BERICHT OVER DE ZAKRADIO.

HET WORDT EEN KOMPLETE VERRASSING

GEKLEED IN ZIJN SPECIALE BATMAN COSTUUM ZWEMT DE DETECTIVE DOOR HET DUISTERE ZEEWATER ...

TOT...

WE MOETEN GAAN. DIT HUIS WORDT GEVAARLIJK ZO DICHT BIJ DE SARONIA!

IK MOET ZE VOLGEN! HMM, DE KOFFERRUIMTE IS LEEG!

ALS DE BOEVEN EVEN WEG ZIJN...

ROBIN, LUISTER ROBIN -- IK ZIT IN DE KOFFERRUIMTE VAN EEN AUTO -- ZIJ GAAN ZO WEG -- IK BLIJF SEINEN -- VOLG ME!

MAAR BATMAN HEEFT EEN OPVALLEND SPOOR ACHTERGELATEN...

JONGENS, ZIE JE DAT WATER? ER ZIT IEMAND IN DE WAGEN, RAADT EENS WIE! HA, HA, HA!

HARTELIJK WELKOM, BATMAN!
PANG, PANG!
PANG!

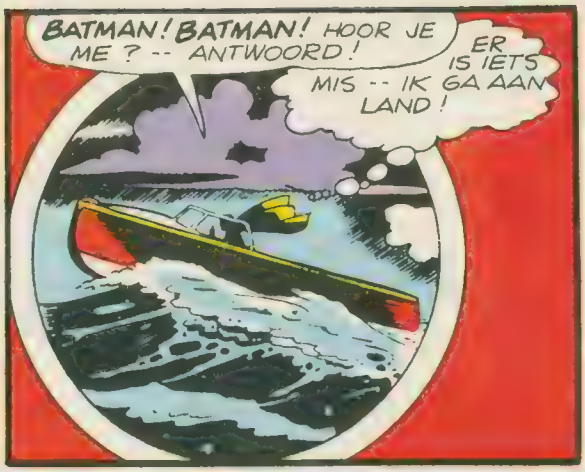
BATMAN! BATMAN! HOOR JE ME? -- ANTWOORD!
ER IS IETS MIS -- IK GA AAN LAND!

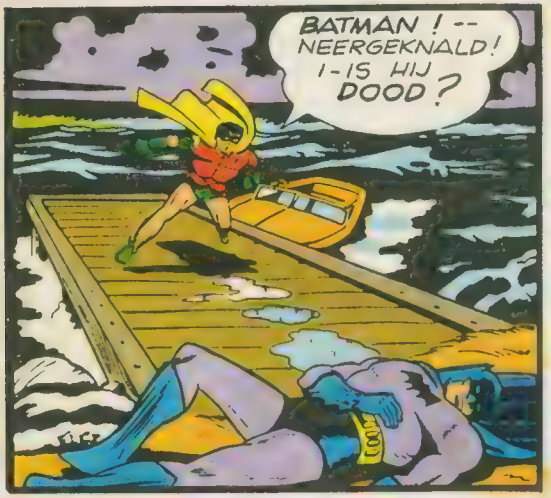
BATMAN! -- NEERGEKNALD! I-IS HIJ DOOD?

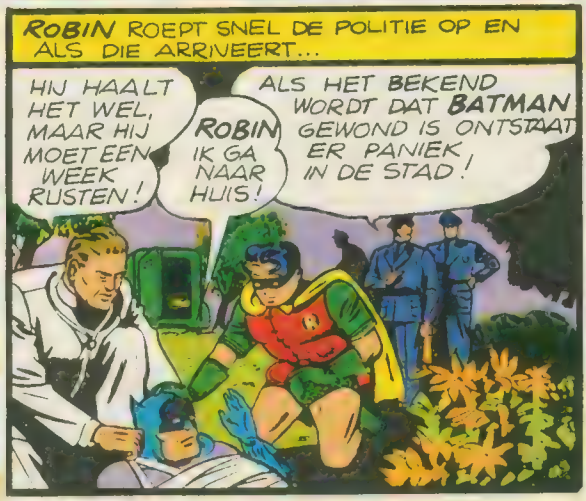
ROBIN ROEPT SNEL DE POLITIE OP EN ALS DIE ARRIVEERT...
HIJ HAALT HET WEL, MAAR HIJ MOET EEN WEEK RUSTEN!
ROBIN IK GA NAAR HUIS!
ALS HET BEKEND WORDT DAT BATMAN GEWOND IS ONTSTAAT ER PANIEK IN DE STAD!

LATER, IN DE VEILIGE BAT-GROT...
HET BERICHT VAN JE ONGELUK GAAT ALS EEN LOPEND VUURTJE DOOR DE STAD! BATMAN MOET VERSCHIJNEN!
BEDOEL JE HET SPECIALE BATMANCOSTUUM DAT WIJ NOG NOOIT HEBBEN GEBRUIKT?

WAAROM AARZELT DE GROTE HELD DIE NOG NIMMER ERGENS VOOR TERUGSCHROK?
HET MOET, BATMAN! DARCY ZAL DE HELE STAD IN ZIJN MACHT KRIJGEN!
GOED DAN!

DIE NACHT, IN DE RUMOERIGE STAD...

NU BATMAN GEWOND IS EN MISSCHIEN WEL DOOD, KAN NIEMAND HEN STOPPEN!

ONZE GEZIN-NEN ZIJN IN GEVAAR

KIJK-- DAAR!

BATMAN WOND

BATMAN! HIJ IS NIET ERNSTIG GEWOND!

HOERA

DOCTOR, DAAR IS BATMAN WEER!

BATMAN WAS GOED GERAAKT--HET IS MAAR EEN POP OM ONS BANG TE MAKEN, WE GAAN VERDER!

DIT GIFGAS GEEFT ONS VOLKOMEN DEKKING, OOK TEGEN DE POLITIE!

MET GASMASKERS OP KUNNEN WIJ DE BANKEN LEEG-HALEN!

MAAR SCHERPE OGEN HEBBEN DE WOLK GIFGAS GEZIEN EN EEN LENIGE FIGUUR ZWAAIT NAAR BENEDEN

EEN POP? HET IS BATMAN! MAAR HOE KAN HIJ HET GAS VERDRAGEN? HIJ HEEFT GEEN GASMASKER!

HUP, SCHIETEN!

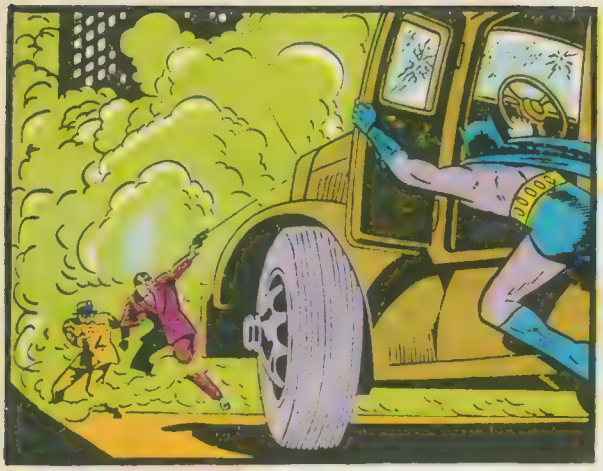

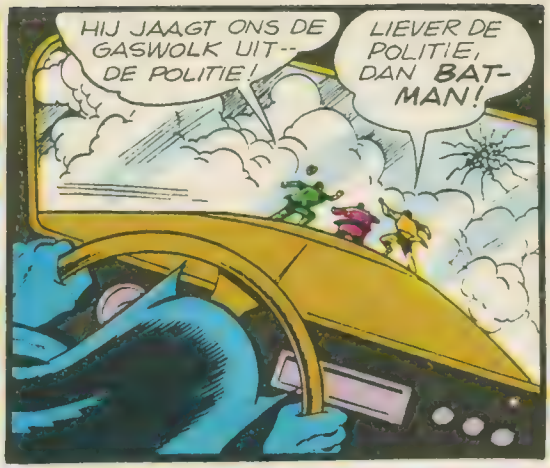

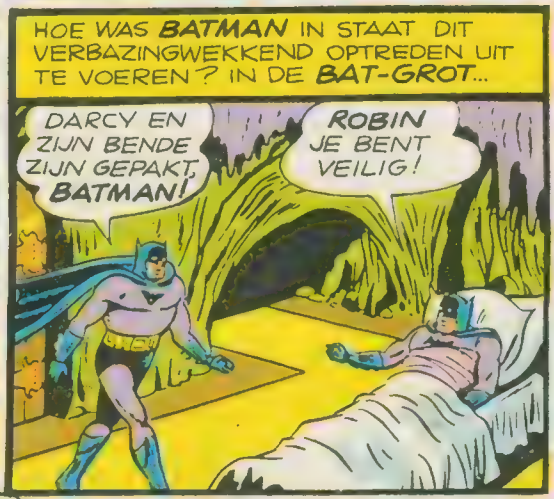

TWEE MAAL **BATMAN**? EN EEN HEET **ROBIN**? JA, DAT IS HET GEHEIM VAN HET VREEMDSTE COSTUUM VAN ALLE!

EN DAAROM DRAAGT DIT SPECIALE PAK GEEN VLEERMUISSILHOUET, HET **BATMAN-SYMBOOL**, MAAR EEN **RODE** VOGEL, HET HERKENNINGSTEKEN VAN **ROBIN**!

BATMAN
EN
ROBIN
ONDER HET ONSCHULDIG UITZIENDE HUIS VAN BOB (BATMAN) WAYNE LIGT EEN GROTE HOLLE RUIMTE VERBORGEN, DE BAT-GROT, HET ZENUWCENTRUM VAN DE GENIAAL GEVOERDE OORLOG TEGEN DE MISDAAD DOOR BATMAN EN ROBIN DE WONDERJONGEN! HOE DIT ALLES IS BEGONNEN WORDT HIER VOOR HET EERST VERTELD...HET
RAADSEL
VAN DE
BAT-GROT
BOB KANE

OP EEN AVOND IN DE GEHEIME **BAT-GROT**, HET FANTASTISCHE HOOFDKWARTIER VAN **BATMAN** EN **ROBIN** ...

ONS NIEUWE ELEKTRONISCHE APPARAAT BELAST DE OUDE DRADEN TE ZWAAR. DAAROM HEB IK DEZE EXTRA KABEL...

HMM -- DAT BETEKENT HANDEN UIT DE MOUWEN. IK ZAL SCHEPPEN GAAN HALEN!

SPOEDIG, ALS DE GEUL HALF KLAAR IS...

BATMAN, KIJK WAT IK HEB GEVONDEN - EEN POTSCHERF MET EEN OF ANDERE VREEMDE INSCRIPTIE EROP!

HMM! HET LIJKEN WEL INDIAANSE TEKENS **ROBIN**! DAT IS INTERESSANT! ALS WE KLAAR ZIJN MET GRAVEN ZULLEN WIJ HET ONDERZOEKEN!

EN LATER, IN HET LABORATORIUM

DUS VOLGENS DE GEOLOGIE IS DIE POTSCHERF DRIEHONDERD JAAR OUD?

JA, EN DAT MAAKT HET WAARSCHIJNLIJK DAT DE **BAT-GROT** NOG VEEL OUDER IS. VOOR DE VREEMDE INSCRIPTIE HEBBEN WE EEN VERTALER NODIG!

IK WIST NIET DAT DE **BAT-GROT** ZO OUD WAS! WEET JE... IK HEB ME VAAK AFGEVRAAGD HOE JE HEM ONTDEKT HEBT.

NOU, DAT IS GEEN GEHEIM, **ROBIN**, EN BOVENDIEN GEEN LANG VERHAAL. IK ZOU NIET GRAAG BEWEREN DAT HET VAN HISTORISCHE WAARDE WAS

EN ALS **BATMAN'S** VERHAAL BEGINT...

"EIGENLIJK, **ROBIN**, WERD DE **BAT-GROT** BIJ TOEVAL ONTDEKT! IK HAD ER GEEN IDEE VAN DAT HIJ BESTOND TOEN IK ALS BOB WAYNE..."

JA, MENEER WAYNE - DIT HUIS ZAL U BEST BEVALLEN - HET IS GERIEFLIJK.

HMM! ALS HIJ EENS WIST DAT IN DIT HUIS DE LEGENDE VAN **BATMAN** ZAL BEGINNEN...

"IK HAD DE OUDE SCHUUR ACHTER HET HUIS ALS HOOFDKWARTIER WILLEN INRICHTEN, MAAR TOEN IK ER OP EEN DAG GING KIJKEN...

IK ZAK DOOR DE VLOER! MAAR WAT KAN HIER ONDER ZIJN?

"DAT WIST IK GAUW GENOEG! GELUKKIG BRAK EEN BERG HOOI MIJN VAL OP DE HARDE ROTSBODEM!"

EEN GEWELDIGE GROT -- VOL **VLEERMUIZEN!** DAT KOMT VAN PAS!

"IK ONDERZOCHT SNEL DE HELE GROT EN ONTDEKTE TUNNELS DIE NAAR DE OPPERVLAKTE LEIDDEN. IK KON ZELFS VASTSTELLEN WELKE RUIMTE ONDER MIJN HUIS LAG!"

IN DEZE GROT KAN IK MOOI MIJN HOOFDKWARTIER VESTIGEN -- DE **BAT-GROT**! DE TUNNELS KAN IK AFSLUITEN EN EEN GEHEIME INGANG MAKEN NAAR HUIS!

"DIE GEHEIME INGANG NAAR DE **BAT-GROT** WAS GEMAKKELIJK TE MAKEN! EEN TRAP DIE UITKWAM ACHTER GROOTVADERS KLOK!"

MOOI ZO! EN NU GA IK DE **BAT-GROT** INRICHTEN MET ALLE MODERNE MIDDELEN!

"KORT DAARNA VOND IK JOU, **ROBIN**! WEET JE NOG HOE WE DE NIEUWE COMPUTER INSTALLEERDEN?

IS HET WERKELIJK MOGELIJK IN DEZE LADEKASTEN **ALLE** GEGEVENS VAN **ELKE** MISDAAD OP TE BERGEN?

JA, **ROBIN**! EN ALS WIJ DEZE SPECTROSCOOP OP ZIJN PLAATS HEBBEN, KUNNEN WE DE KLEINSTE DEELTJES IDENTIFICEREN!

"EN WEET JE NOG WAT EEN WERK WE HEBBEN GEHAD AAN DE LIFT VOOR DE **BATJET** EN DE **BATCAR** NAAR DE SCHUUR?"

JE MOET ZORGEN DAT DE LIFT PRIMA IN ORDE IS, **ROBIN**, WANT DE **BATJET** EN DE **BATCAR** MOETEN VOORTDUREND STARTKLAAR STAAN!

BAT-GROT

LIFT

TRAP NAAR KLOK IN HUISKAMER

LABORATORIUM

BERGHOK

GARAGE

"NATUURLIJK GAF DE GROT MET TROFEEEN DE MEESTE VOLDOENING, TELKENS ALS DE VERZAMELING MET EEN AANDENKEN VAN EEN OPGELOSTE MISDAAD WERD UITGEBREID"

WEER EEN PUZZLE OPGELOST, **ROBIN**! WEER EEN STUK VOOR ONZE VERZAMELING!

GLAZEN OGEN VAN 'BUNDEMAN' DIAMANTSMOKKEL

"MAAR ER WAREN OOK PROBLEMEN, **ROBIN**. IN DE EERSTE PLAATS HET **BAT-SIGNAAL** DAT WIJ IN DE GROT NIET KONDEN WAARNEMEN..."

KIJK, **ROBIN**, TELKENS ALS IN EEN POLITIE-POST HET **BAT-SIGNAAL** AANFLITST WORDT TEGELIJK EEN RADIO-SIGNAAL UITGEZONDEN DAT DEZE LAMP LAAT BRANDEN.

EN DAT IS VOOR ONS HET TEKEN TOT AKTIE OVER TE GAAN!

"WEET JE NOG HOE WE HET TV-PROBLEEM HEBBEN OPGELOST? DE SPECIALE ANTENNE WERD GEKOPPELD AAN DE ONSCHULDIG UITZIENDE MAST OP HET DAK..."

... EN DAT WAS HET NIEUWS VAN HEDENAVOND, KIJKERS...

PRIMA ONTVANGST! WEER EEN WERKJE KLAAR!

ALS DE HERINNERINGEN VERVAGEN EN WIJ WEER IN HET HEDEN STAAN...

JA, **ROBIN**, DE **BAT-GROT** IS EEN LEGENDE OP ZICH GEWORDEN. MISSCHIEN KOMEN WIJ WAT NIEUWS TE WETEN ALS WIJ DEZE TEKENS KUNNEN ONTCIJFEREN...

DE VOLGENDE OCHTEND BEZOEKEN MILJONAIR BOB WAYNE EN ZIJN SEKRETARIS DIK GRAYSON EEN MUSEUM.

ZEER INTERESSANT, MENEER WAYNE. -- IK BEN HET MET U EENS, ONGEVEER 300 JAAR OUD.

KUNT U DIE INSCRIPTIE VERTALEN, PROFESSOR?

HET IS MOEILIJK EEN LETTERLIJKE VERTALING TE GEVEN, IK ZOU ZEGGEN "DOOD AAN DE MAN MET TWEE GEZICHTEN".

!!!

EN LATER...

HET IS ONBEGRIJPELIJK, BOB! DIE INSCRIPTIE IS DRIE EEUWEN OUD -- EN TOCH SCHIJNT HIJ OP JOU BETREKKING TE HEBBEN -- HOE KAN DAT?

IK WEET HET NIET, MAAR IK ZAL NIET RUSTEN VOOR IK HET **WEL** WEET!

EEN HINDERLIJK SUIZEN IN HUN OREN -- HET GEVOEL TE VALLEN IN EEN BODEMLOZE PUT, EEN ZWARTE DRAAIKOLK -- EN DE TWEE DETECTIVES ZIJN OP WEG NAAR EEN TIJDSTIP DRIE EEUWEN TERUG...

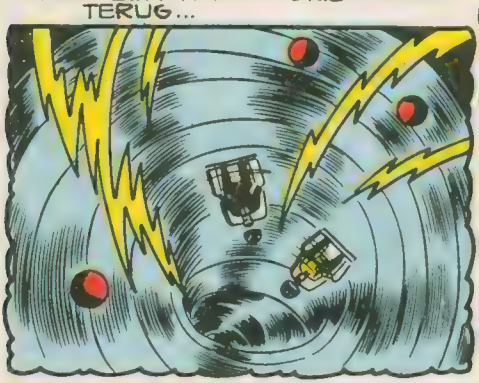

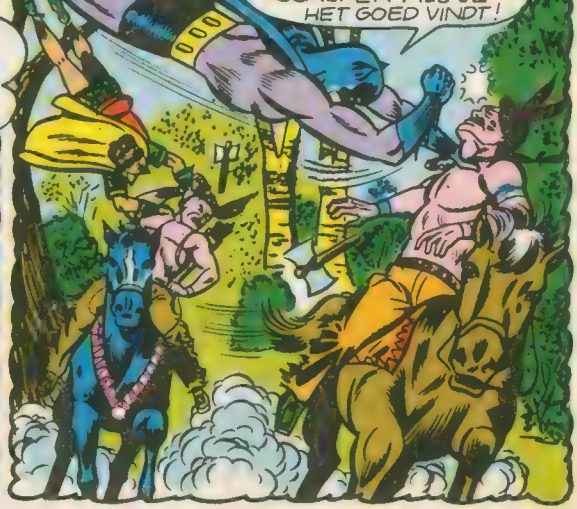

HET WORDT EEN ZWAAR GEVECHT...

LAAT -- DAT -- MES -- VALLEN!

EN DAT WAS EEN PIJL EN BOOG!

ROBIN IS IN MOEILIJKHEDEN!

DAN REAGEERT BATMAN SNEL ALS DE WIND, TERWIJL HIJ ZIJN ZIJDEN KOORD UITROLT...

ROBIN! IK HEB DE ROTS VAN RICHTING VERANDERD. GRIJP HET KOORD!

HOUD VAST BATMAN! IK BEN ZO BOVEN!

EN EVEN LATER...

BLIJ DAT JE BOVEN BENT, ROBIN! MAAR JE BENT TE LAAT VOOR HETSLOT.

MIJ BEST, MIJN KNIEEN KNIKKEN NOG

DAN BINDT BATMAN DE INDIANEN VAST OP HUN PAARDEN...

DE PAARDEN VINDEN DE WEG WEL TERUG NAAR HUIS EN DIE KRIJGERS ZULLEN VERMOEDELIJK FLINK OP HUN KOP KRIJGEN!

BATMAN KOM HIER! HIJ KOMT BIJ!

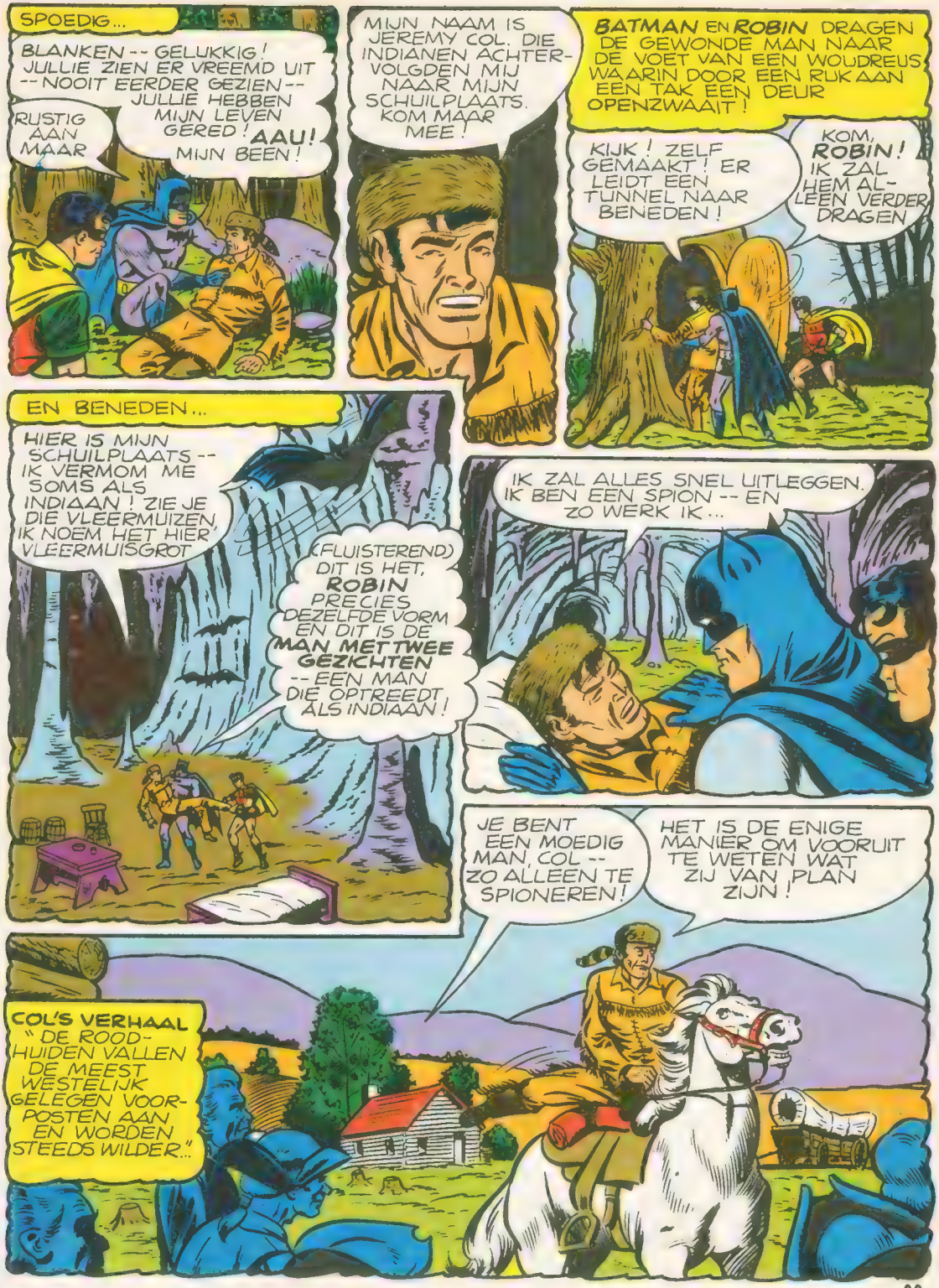
SPOEDIG...
BLANKEN -- GELUKKIG! JULLIE ZIEN ER VREEMD UIT -- NOOIT EERDER GEZIEN -- JULLIE HEBBEN MIJN LEVEN GERED! AAU! MIJN BEEN!
RUSTIG AAN MAAR
MIJN NAAM IS JEREMY COL. DIE INDIANEN ACHTERVOLGDEN MIJ NAAR MIJN SCHUILPLAATS. KOM MAAR MEE!
BATMAN EN ROBIN DRAGEN DE GEWONDE MAN NAAR DE VOET VAN EEN WOUDREUS WAARIN DOOR EEN RUK AAN EEN TAK EEN DEUR OPENZWAAIT!
KIJK! ZELF GEMAAKT! ER LEIDT EEN TUNNEL NAAR BENEDEN!
KOM, ROBIN! IK ZAL HEM ALLEEN VERDER DRAGEN
EN BENEDEN...
HIER IS MIJN SCHUILPLAATS -- IK VERMOM ME SOMS ALS INDIAAN! ZIE JE DIE VLEERMUIZEN, IK NOEM HET HIER VLEERMUISGROT
(FLUISTEREND) DIT IS HET, ROBIN PRECIES DEZELFDE VORM EN DIT IS DE MAN MET TWEE GEZICHTEN -- EEN MAN DIE OPTREEDT ALS INDIAAN!
IK ZAL ALLES SNEL UITLEGGEN. IK BEN EEN SPION -- EN ZO WERK IK...
JE BENT EEN MOEDIG MAN, COL -- ZO ALLEEN TE SPIONEREN!
HET IS DE ENIGE MANIER OM VOORUIT TE WETEN WAT ZIJ VAN PLAN ZIJN!
COL'S VERHAAL "DE ROODHUIDEN VALLEN DE MEEST WESTELIJK GELEGEN VOORPOSTEN AAN EN WORDEN STEEDS WILDER..."

"IK KWAM OP HET IDEE OM ME TE VERMOMMEN ALS INDIAAN. IK ONTDEKTE BIJ TOEVAL DEZE SCHUILPLAATS, DE **VLEERMUISGROT**, VLAKBIJ"

EEN RODE KLEURSTOF GETROKKEN UIT BOOMBAST, NIET TE ONDERSCHEIDEN VAN ECHT

"HET WAS NIET MOEILIJK ME ONDER DE INDIANEN TE MENGEN DOORDAT DE KLEINE STAMMEN ZICH BIJ DE GROTE VOEGDEN..."

DE ALGONKIN EN HURON INDIANEN VORMEN SAMEN EEN LEGER! DAT MOET FORT GEORGE WETEN!

"MIJN WERKWIJZE HAD SUKSES. DE AANVAL WERD AFGESLAGEN, MAAR DE OPPERHOOFDEN BEGONNEN TE VERMOEDEN DAT ER EEN SPION WAS"

ZIJ VERTELLEN DAT DE MEDICIJNMAN DE SPION MOET AANWIJZEN! DAT WORDT GEVAARLIJK!

IK ONTSNAPTE EN RAPPORTEERDE AAN FORT GEORGE. TOEN IK WEER HIER KWAM VONDEN DIE TWEE VERKENNERS ME, MAAR ZE WISTEN NIET WIE IK WAS...

NU KUN JE BETER GAAN RUSTEN. IK HEB JE BEEN GESPALKT EN HIER, DRINK WAT

MAAR NU IK JUIST MOET WETEN WAT ZIJ VAN PLAN ZIJN, BEN IK HULPELOOS! HET FORT MOET GEWAARSCHUWD WORDEN!

MOED HOUDEN! MISSCHIEN KAN IK WAT DOEN EN LATER NEEM JIJ HET WEER VAN MIJ OVER...

IK DENK ER AAN DAT WE JE PAARD ONBESCHERMD BOVEN HEBBEN GELATEN -- FLUITEN ALS JE BOVEN KOMT IS GEVAARLIJK! HET DIER ZOU DE INDIANEN NAAR JE SCHUILPLAATS LEIDEN!

EVEN LATER IN DE VERLATEN BLOKHUT BOVEN DE GROT...

EEN PAAR **EXPLOSIEVE PILLEN** UIT MIJN RIEM ZIJN GENOEG OM EEN GAT NAAR DE GROT TE BLAZEN...

EN MET DEZE PLANKEN ZULLEN WE EEN FIJNE VERRASSING IN ELKAAR ZETTEN VOOR JEREMY

EEN PAAR UUR LATER, ALS **BATMAN** EN **ROBIN** KLAAR ZIJN...

EEN PRIMITIEVE UITVOERING VAN ONZE MODERNE!

ZIE JE, COL, JE LEIDT JE PAARD IN DE BLOKHUT EN ALS JE BENEDEN BENT DRAAI JE AAN DE LIER!

HOE ? ? KAN DAT

DE HELE VLOER KOMT NAAR BENEDEN. JE MOET ALLEEN EVEN LEREN HOE DIT WERKT!

SPOEDIG...

WAT DOE JE MET DIE BERKEBAST? EEN LANGE PIJP...?

DAT ZUL JE ZO ZIEN ALS IK EVEN JE SCHEERSPIEGELS MAG GEBRUIKEN... **ROBIN**, GEEF JIJ ZE EVEN AAN?

EVEN LATER...

DIT IS EEN PERISCOOP COL. ALS JE DIT DOOR DE OPENING IN HET DAK STEEKT EN RONDDRAAIT KUN JE NAAR ALLE KANTEN UITKIJKEN!

NIET BEPAALD EEN ELEKTRISCH ALARM APPARAAT OF TELEVISIE CIRCUIT, MAAR HET WERKT.

!!!

EN ALS **BATMAN** VERDER DE **BAT-GROT** INRICHT...

JE HEBT BOOMBAST UITGEKOOKT VOOR RODE KLEURSTOF, MAAR JE KUNT VEEL MEER MAKEN, GENEESMIDDELEN, VERFSTOFFEN, LIJM, EEN HELE SERIE!

HET MISDAAD LAB IN DE WILDERNIS!

DAN...

VIND JE HET GEEN LEUK IDEE JE TROFEEEN TE BEWAREN? KIJK, ZO -- PIJL EN BOOG GEBRUIKT DOOR DE INDIAAN DIE **ROBIN** AANVIEL -- DAT IS HET BEGIN!

IK VROEG ME AF OF **BATMAN** ZIJN SOUVENIRWINKELTJE ZOU VERGETEN, MAAR NEE HOOR! HIJ IS DOL OP VERZAMELEN

PIJL EN BOOG VAN HURON INDIAAN

WAT LATER...

NU HEBBEN WE HIER EEN KLEEDKAMER, NET ALS IN DE MODERNE **BAT-GROT!**

JA, EN NU GA IK MIJ VERKLEDEN ALS **INDIAAN**

VERMOMMINGEN

BATMAN VERMOMT ZICH SNEL ALS INDIAAN ZONDER VEEL AANDACHT AAN ZIJN GEZICHT TE BESTEDEN, AANGEZIEN DIT TOCH EEN AVONTUUR IN HET VERLEDEN IS...

HET IS GOED ZO... MAAR WEES VOORZICHTIG! DIT IS GEVAARLIJK!

IK HEB MIJN **BATMAN**-COSTUUM IN MIJN PIJLENKOKER VOOR NOODGEVALLEN. JIJ BLIJFT HIER. LET OP COL. IK NEEM HET PAARD EN DOE NET ALSOF IK OP REIS BEN!

EN ZO IS **BATMAN** EEN ROODHUID VAN DRIE EEUWEN GELEDEN GEWORDEN!

DIT HAD IK NOOIT KUNNEN DROMEN!

LATER, IN HET INDIANENKAMP WORDT **BATMAN** ZONDER VERDENKING AANVAARD...

EEN OORLOGSRAAD -- BEZIG MET DE TAKTIEK VAN DE VOLGENDE AANVAL! DIE KRONKELENDE LIJN IS WAARSCHIJNLIJK DE PAMARO RIVIER -- DAAR WILLEN ZIJ AANVALLEN...

MAAR EEN ONGELUKKIGE SAMENLOOP VAN OMSTANDIGHEDEN VERRAADT HEM

MIJN VERMOMMING... AFGEWASSEN -- ZIJ HEBBEN MIJ IN DE GATEN! -- DE POTSCHERF MET DOOD AAN DE MAN MET TWEE GEZICHTEN! -- MIJN ENIGE REDDING IS VERANDEREN IN **BATMAN**

ALS DE BLIKSEM DUIKT DE VLEERMUIS-INDIAAN IN DEKKING EN VERANDERT IN DE ECHTE **BATMAN**! ... ALS DE WIND DE REGEN VERDRIJFT...

WIE ZIJN MAN ALS VLEERMUIS?

GOED ZO! IK MAAK INDRUK! IK ZAL PROBEREN EEN OF ANDERE MEDICIJNMAN TE SPELEN!

EERST ZAL IK ZE BATA-RANG-TOVERKUNST LATEN ZIEN OM ZE TE VERWARREN ! DAN MOET IK SNEL ROBIN OPROEPEN MET DE ZAKRADIO OM ME TE KOMEN HALEN ! LOPEN KUNNEN ZIJ BETER DAN IK !

MAAR EVEN LATER...
MIJN ZAK-RADIO WERKT NIET ! MISSCHIEN DOOR DE REGEN ! HMM ! DEZE ROOKBOMMETJES HOUDEN ZE NOG EVEN BEZIG-- MAAR HOE KAN IK ROBIN WAARSCHUWEN ?

DAN KRIJGT HIJ EEN GOED IDEE ...
NATUURLIJK !
ROOKSIGNALEN ! INDIAANSE ROOK-SIGNALEN !

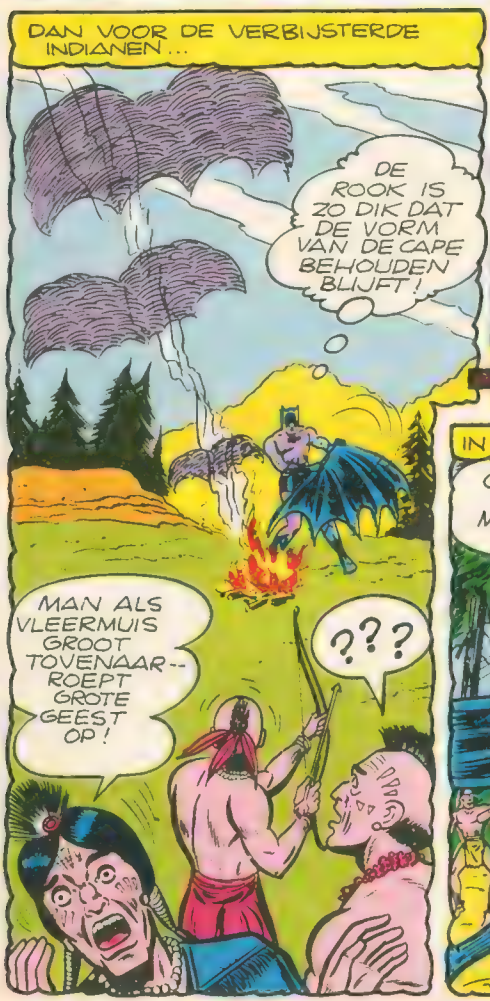
DAN VOOR DE VERBIJSTERDE INDIANEN ...
DE ROOK IS ZO DIK DAT DE VORM VAN DE CAPE BEHOUDEN BLIJFT !
MAN ALS VLEERMUIS GROOT TOVENAAR-- ROEPT GROTE GEEST OP !
???

ONDERTUSSEN IN DE BAT-GROT...
ROOKSIGNALEN IN DE VORM VAN EEN VLEERMUIS ! EEN 17-DE EEUWS BATMAN-SIGNAAL ! IK MOET ME HAASTEN !

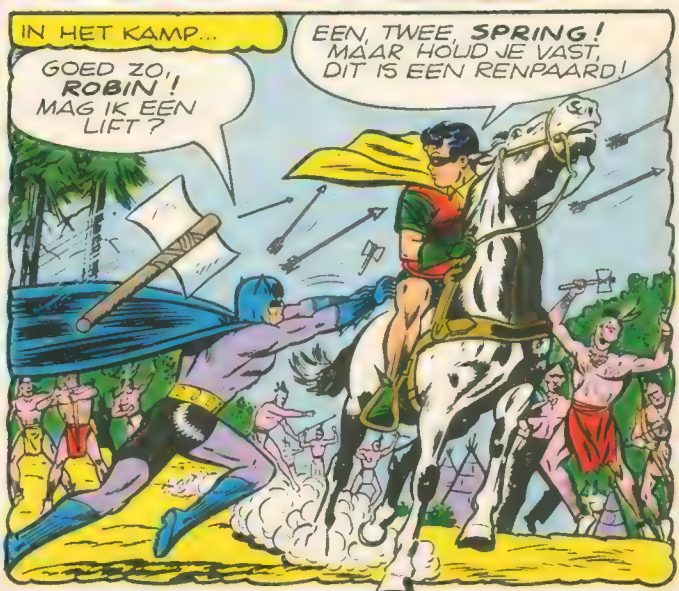
IN HET KAMP...
GOED ZO, ROBIN ! MAG IK EEN LIFT ?
EEN, TWEE, SPRING ! MAAR HOUD JE VAST, DIT IS EEN RENPAARD !

ZIJ ZULLEN ZEKER ONS SPOOR VOLGEN! WIJ LEIDEN HEN NAAR DE **BAT-GROT!**

DAT IS VERVELEND, MAAR WE KUNNEN COL HIER NIET ACHTERLATEN ALLEEN!

SLECHTS KORTE TIJD LATER RIJDEN DE DRIE MANNEN OP HET ENE PAARD NAAR FORT GEORGE...

ZIJ HEBBEN DE HUT GEVONDEN EN IN BRAND GESTOKEN!

HINDERT NIET, DE **BAT-GROT** HEBBEN WIJ IN DEZE TIJD NIET MEER NODIG!

EN NA EEN SNELLE RIT...

JEREMY COL! WE HADDEN JE AL DOOD GEWAAND! GOED NIEUWS VOOR JOU, JEREMY! WE HEBBEN VERSTERKING GEKREGEN!

ROBIN! IK WORD DUIZELIG! WE ZULLEN DADELIJK TERUGGAAN NAAR HET HEDEN! VLUG, VERKLEED JE!

EVEN DUIZELINGWEKKEND ALS HET AVONTUUR BEGON KEREN DE HELDEN TERUG NAAR DR. NICHOLS...

BEDANKT, DOCTOR NICHOLS, ONZE ONDERZOEKINGSTOCHT IS MET SUKSES BEEINDIGD! WE HEBBEN HET GEHEIM GEVONDEN!

EN, IN DE TEGENWOORDIGE GROT...

NU WE WEER IN ONZE EIGEN **BAT-GROT** ZIJN, LIJKT HET NET ALSOF WE GEDROOMD HEBBEN, **BATMAN**. WAS HET GEEN HYPNOSE ALLEEN?

MISSCHIEN KUNNEN WE BEWIJZEN DAT HET WAAR GEBEURD IS! LATEN WE VERDER GRAVEN, **ROBIN!**

EN ALS ZIJ ENIGE TIJD VERDER HEBBEN GEWERKT...

WAT ZEG JE HIERVAN, **ROBIN?**

TJONGE! NET ZO'N PIJLPUNT ALS VAN DE INDIAANSE PIJL EN BOOG DIE IK KAPOT GOOIDE -- HET IS ECHT GEBEURD!

EIND

BATMAN
EN
ROBIN
-DE WONDERJONGEN-
BOB KANE
HET GROTE MISDAAD ARCHIEF VAN BATMAN EN ROBIN BEVAT EEN ONVOORSTELBAAR GROOT AANTAL GEHEIME GEGEVENS OVER DE GROOTSTE EN DE KLEINSTE MISDADIGERS! PONSKAARTEN, FOTO'S, MICROFILMS-- IN EINDELOZE REEKSEN AANTEKENINGEN LEGT HET SPEURDERSDUO DE BIJZONDERHEDEN VAN IEDER GEVAL VAST. WAT MOET HET VRESELIJK ZIJN ALS DIT ALLES WERD GESTOLEN!
"De MISDAAD ANALISATOR van BATMAN!"
MISDAAD ARCHIEF A-C
ERGENS MOET HET GEHEIM ZITTEN VAN DE MAN DIE ONS HEEFT BESTOLEN!
MISDAAD ANALISATOR
MICROFILMS

OP EEN RUSTIGE AVOND KIJKEN BOB WAYNE EN DIK GRAYSON NAAR HET POPULAIRE PROGRAMMA "MAN-TEGEN-MAN"... MET BIJZONDERE BELANGSTELLING...

... DAARMEE NEMEN WE AFSCHEID IN MAN-TEGEN-MAN VAN ROSS RANDALL!

NU GAAT HIJ JOU NOEMEN, BOB!

VOOR VOLGENDE WEEK... EEN VERRASSING... EEN MAN-TEGEN-MAN BEZOEK BIJ **BATMAN** IN DE **BAT-GROT**!

ALS **BATMAN** KON IK NIET WEIGEREN! DENK JE EENS IN WAT EEN INVLOED DEZE UITZENDING KAN HEBBEN!

DUS BEREIDEN DE TV-MENSEN EEN HOOGST ONGEWONE UITZENDING VOOR...

U BEGRIJPT DAT IK U IN DIE DICHTE WAGEN MOET VERVOEREN NAAR DE **BAT-GROT**.

VANZELF, **BATMAN!** DIT ZIJN MIJN TECHNICI --MORREL, VARNOR, BIRELY.

EVEN LATER NADERT DE GESLOTEN VRACHTWAGEN DE GEHEIME INGANG VAN DE **BAT-GROT**...

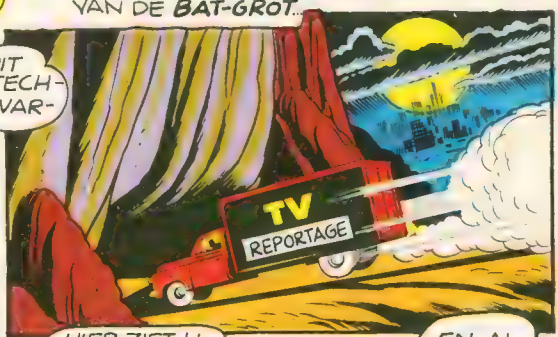

... EN DE OPNAME DIE **BATMAN** NOODLOTTIG ZAL WORDEN BEGINT...

IK STA HIER TUSSEN DE GRANIETEN WANDEN VAN DE **BAT-GROT**. TROFEEEN OMRINGEN MIJ...

MECHANISCHE MOORDENAAR

HIER ZIET U **BATMAN'S** BEFAAMDE MISDAAD ANALISATOR EN ZIJN ENORME MISDAAD ARCHIEF!

VOOR HET EERST IN DE GESCHIEDENIS WORDT DIT GETOOND...

EN AL DIE GEGEVENS ZIJN VASTGELEGD OP **MICROFILMS** DIE WE BEWAREN IN DIT KLEINE KISTJE!

BATMAN, LUISTER! DAT GELUID...

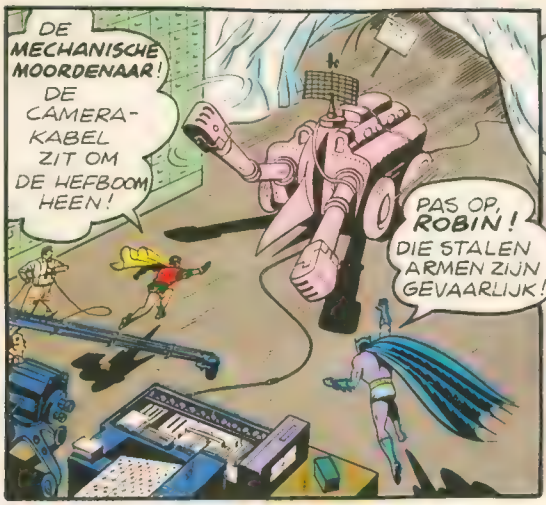

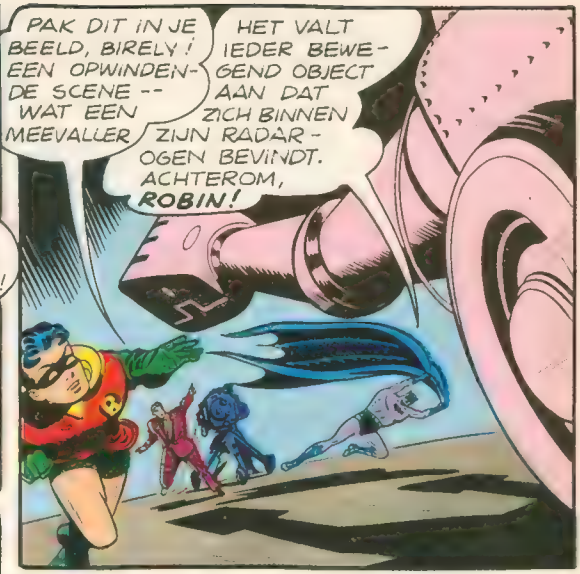

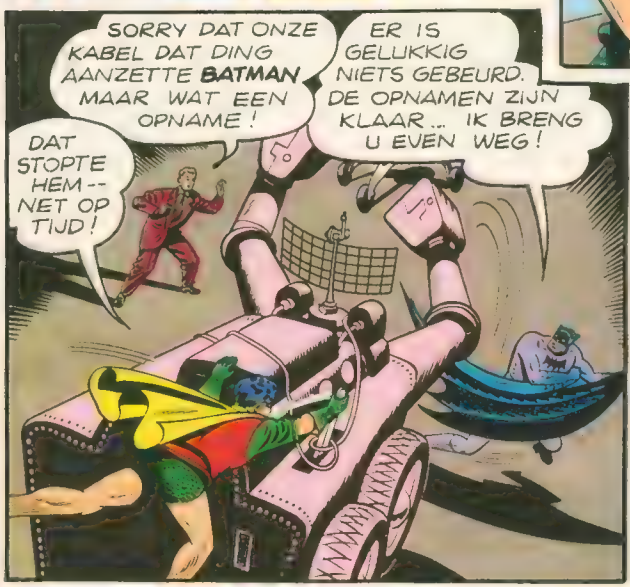

ALS BATMAN WEG IS VERWIJDERT ROBIN DE CAMOUFLAGE...

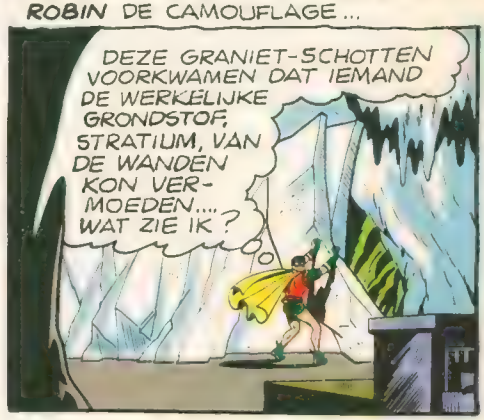

EN ALS BATMAN TERUGKOMT... GROTE ONTZETTING...

EEN WOESTE RIT DOOR DE NACHT BRENGT HEN IN DE TV-STUDIO...

BATMAN! WE ZIJN NET KLAAR -- WAT IS ER?

EEN VAN UW MENSEN HEEFT DE MICROFILM KOPIE VAN ONS MISDAAD ARCHIEF GESTOLEN, MENEER WALLER. DOORZOEK ALLES ROBIN!

NA EEN DEGELIJK ONDERZOEK...

NIETS GEVONDEN!

GEEN VAN ONS KAN HET HEBBEN GEDAAN. IK GAF KOMMENTAAR, BIRELY WAS AAN DE CAMERA EN MORRELL BIJ DE MICROFOON.

EN DIE ANDERE TECHNICUS, VARNOR?

VARNOR HAD HOOFDPIJN, HIJ GING DIREKT NAAR HUIS -- HIJ KAN HET OOK NIET ZIJN!

DAN WETEN WE GENOEG... HIJ MOEST VOOR DE KABEL ZORGEN EN DE KABEL VEROORZAAKTE HET "ONGELUK"!

HET VERRASSENDE ANTWOORD VOLGT EVEN LATER IN VARNOR'S FLAT...

IK KREEG EEN KLAP VOOR DE OPNAME... IK HEB NIEMAND GEZIEN... IK WERD VASTGEBONDEN

HIJ VERTELT DE WAARHEID... DE BUIL OP ZIJN HOOFD IS VELE UREN OUD!

DUS ZO WERD ONS ARCHIEF GESTOLEN... IEMAND TRAD OP VOOR VARNOR OM DE BAT-GROT BINNEN TE KOMEN

EN NIJ ZIJN AL ONZE GEGEVENS IN VERKEERDE HANDEN!

WE KRIJGEN ZE TERUG. WE WETEN AL IETS EN WE ZULLEN DE MISDAAD ANALISATOR ZELF LATEN MEEHELPEN MET ZOEKEN!

JA -- ONZE ENIGE HOOP

EN HET GROTE ELEKTRONISCHE APPARAAT GAAT AAN 'T WERK

DE DIEF HEEFT GEEN VINGERAFDRUKKEN ACHTER GELATEN -- MAAR AANGEZIEN HIJ VOOR VARNOR KON DOORGAAN WETEN WE ZIJN GEWICHT EN LENGTE, ZIJN OGEN...

IK PIK ALLE KAARTEN ER UIT DIE ER OP LIJKEN!

IN HOOG TEMPO SORTEERT HIJ...

WE HEBBEN ER DERTIG GEVONDEN!

HIJ IS HANDIG IN GRIME EN WEET WAT VAN ELEKTRICITEIT. LOOP DIE DERTIG NOG EENS DOOR MET DIE GEGEVENS, ROBIN!

OP DIE MANIER VALLEN ER WEER VELEN AF...

NU KUNNEN HET ER NOG MAAR DRIE ZIJN -- WAARVAN EEN GEVANGEN ZIT EN EEN DOOD IS!

DE DERDE IS, MART MATER! HIER IS ZIJN LAATSTE ADRES, EEN LIJST VAN ZIJN VRIENDEN ENZOVOORT. KOM MEE, VLUG!

BATMAN MISDAAD ARCHIEF

DAN...

WAARSCHUW JIJ COMMISSARIS GORDON DAT ONZE GEGEVENS IN VERKEERDE HANDEN ZIJN GEVALLEN!

IK HOUD KONTAKT MET DE ZAKRADIO!

EN ALS ROBIN DE COMMISSARIS HET NIEUWS VERTELT...

WAT?! ALLE GEHEIMEN VAN GOTHAM... ALLE SCHUILPLAATSEN... DE ZWAKKE PLEKKEN VAN DE POLITIE OOK? WAT VERSCHRIKKELIJK!

WEET IK, COMMISSARIS... DAAROM ZIJN WE ZO SNEL AAN HET WERK!

OP DAT MOMENT VALT BATMAN BIJ ZIJN VERDACHTE BINNEN...

MATER! DUS JE BENT NOG NIET WEG!

WEG? WAAROM ZOU IK WEG GAAN? IK HEB NIETS GEDAAN!

MATER, JIJ HEBT DE MICROFILM KOPIE VAN ONS MISDAAD ARCHIEF IN DE BAT-GROT GESTOLEN DOOR VARNOR TE VERVANGEN!
WAT JE ZEGT MOET JE KUNNEN BEWIJZEN BATMAN! -- ZOEK. MAAR, IK HEB NIETS!

EN NA EEN VLUCHTIG ONDERZOEK...
NEE, HIER IS HET NIET -- MAAR HOE KOM JE AAN DIE 10,000?
DAT IS MIJN... EH... LEVENS-VERZEKERING! EN SMEER 'M, WIL JE?!

IK GA AL... TOCH MOET IEMAND HEM DAT GELD HEBBEN UITBETAALD OM VOOR VARNOR IN DE PLAATS TE TREDEN... MISSCHIEN HELPT EEN EEN-VOUDIG TRUCJE

BUITEN, IN EEN TELEFOONCEL...
VOLGENS DE PONSKAART IS EEN VAN ZIJN VRIENDJES BILLIE GRAAI, EN ZIJN STEM KLINKT ONGEVEER ZO...
HE! JIJ, MARTIE?
JA, BILLIE WAT IS ER?

IK HOOR DAT BATMAN'S MISDAAD ARCHIEF IS GESTOLEN! DAT IS MILJOENEN WAARD, ZEG!
MILJOENEN ??? JA, DAT IS HET WEL WAARD!

ALS IEDEREEN DENKT DAT DAT ARCHIEF MILJOENEN WAARD IS, WAAROM HEBBEN ZE MIJ DAN MET DIE ROTTE TIEN-DUIZEND AFGESCHEEPT?

DE VERONTWAARDIGDE DIEF HANDELT SNEL...

MIJ ZULLEN ZE NIET NEMEN!

IK GELOOF DAT IK BEET HEB! HIJ WIL MEER GELD HEBBEN!

IN EEN FABRIEKSWIJK VAN GOTHAM...

GOTHAM ORGEL FABRIEK

ZO, DUS DE MAN ACHTER DEZE DIEFSTAL GEBRUIKT DIE OUDE ORGELFABRIEK ALS SCHUILPLAATS EN HOOFDKWARTIER -- IK ZIE EEN BOOM!

GERUISLOOS ALS EEN SCHADUW DRINGT HIJ NAAR BINNEN

JOHN CREED ... HAD ALLANG ACHTER SLOT EN GRENDEL MOETEN ZITTEN!

JIJ SMERIGE BEDRIEGER! DAT ARCHIEF VAN **BATMAN** IS EEN MILJOEN WAARD!

PRAAT GEEN ONZIN, MATER! **BATMAN'S** GEHEIMEN ZIJN ALLEEN MILJOENEN WAARD DOORDAT **IK** WEET HOE IK ZE MOET **GEBRUIKEN!** JE KUNT MEEDOEN, MAAR GEEN CENT MEER!

NOU, DAT IS DAN WEL GOED!

MET **BATMAN'S** GEHEIMEN KUNNEN WE HEM EN DE POLITIE STEEDS EEN STAP VOOR ZIJN EN MILJONAIR WORDEN!

DAAR WAS IK AL BANG VOOR ... **NU** IS DE TIJD! HMM... DAT ORGEL!

DE SCHADUW VAN EEN DONKERE CAPE SCHUIFT OVER DE ORGELPIJPEN...

ALS IK DE TOETSEN VAN BINNENUIT BESPEEL KAN NIEMAND MIJ ZIEN!

PLOTSELING...

BEE-E-EEP
VOOR ONS EERSTE PLAN HEBBEN WE EEN RUBBER BOOT NODIG--WAT IS DAT?
EEN VAN DE ORGELS SPEELT! DAAR IS IEMAND!

BEEAW-W BEEEP
IK ZIE NIEMAND!
EEN OF ANDERE TRUC! UITKAMMEN! ALLE HOEKEN! SNEL!

ACHTER DE RUG VAN DE BOEVEN SLUIPT EEN GEMASKERDE FIGUUR NADERBIJ...
DAAR, BATMAN GRIJPT ZIJN ARCHIEF!
ZIJ SLUITEN DE VOORDEUR AF EN DE RAMEN ZIJN TE HOOG! MISSCHIEN HEEFT DE KELDER EEN UITGANG...

MAAR ENKELE SEKONDEN LATER IN DE KELDER...
PAK HEM!
GEEN RAMEN ...DE KETEL IS MIJN ENIGE KANS!

JE ZIT IN EEN PRIMA VAL, BATMAN!
HIJ HEEFT HET MISDAAD ARCHIEF--HIJ ZAL 'T VERNIETIGEN!
BAM

HIJ HEEFT ALLEEN DE DOOS! IK HAD ER REKENING MEE GEHOUDEN DAT EEN VAN JULLIE BEPAALDE PLANNEN HAD! IK HEB DE FILMS!
WAUW! DAN HEBBEN WE HEM EN DE FILMS!

HIJ HEEFT GELIJK! IK HEB HEM ONDERSCHAT! MIJN LAATSTE KANS IS VECHTEN ALS ZIJ DE DEUR OPEN DOEN!

MAAR DAT IS DE UITGEKOOKTE BOEF HELEMAAL NIET VAN PLAN...
WE NEMEN GEEN ENKEL RISIKO... HIJ ZIT HIER GOED! HIJ KAN ER NIET UIT EN NIEMAND HOORT HEM!
WAT EEN MOP... HET ONOPGELOSTE MYSTERIE: HOE BATMAN VERDWEEN!

... IK KAN ZELFS ROBIN NIET OPROEPEN OVER DE RADIO IN DEZE STALEN KOOI... IK MOET IETS BEDENKEN!

WACHT... HET VEILIGHEIDS-VENTIEL! DAT HEB IK GEZIEN, ERGENS BOVEN DE DEUR VAN DE KETEL! EEN GOED IDEE...

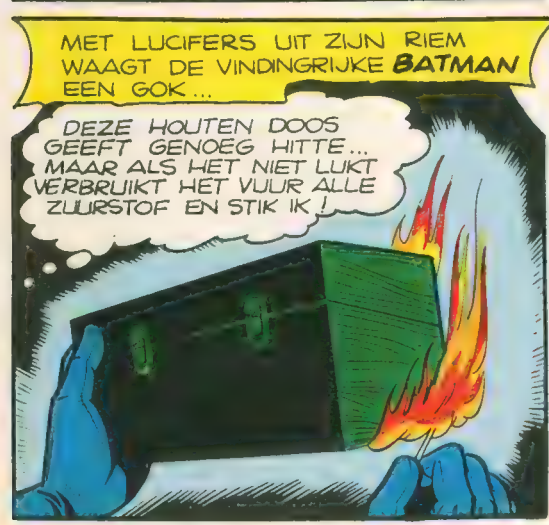
MET LUCIFERS UIT ZIJN RIEM WAAGT DE VINDINGRIJKE BATMAN EEN GOK...
DEZE HOUTEN DOOS GEEFT GENOEG HITTE... MAAR ALS HET NIET LUKT VERBRUIKT HET VUUR ALLE ZUURSTOF EN STIK IK!

HET VOLGENDE OGENBLIK...
PING!
A!... HET WERKT! DAT GELUID IS DE VEILIGHEIDSKLEP DIE REAGEERT OP DE HOGE TEMPERATUUR!

DAN, MET NOG EEN ANDER UITRUSTINGSSTUK...

ALS IK DE LUS VAN MIJN ZIJDEN KOORD OM DE KLINK VAN DE DEUR KAN HAKEN...

GE-LUKT!

EENMAAL BUITEN DE KETEL GEBRUIKT HIJ ZIJN RADIO...

ROBIN KOM NAAR DE OUDE **GOTHAM ORGEL FABRIEK** -- SNEL!

IK RIJD AL **BATMAN!**

ENKELE MINUTEN...

WAAR-DOOR KONDEN WIJ GEEN KONTAKT KRIJGEN, **BATMAN?**

DAT LEG IK JE LATER WEL UIT... CREED EN ZIJN BENDE ZIJN ER OP UIT MET ONZE GEGEVENS! IK MOET WETEN WAAR ZIJ OP AF GAAN!

GOTHAM ORGEL

TERUG IN DE **BAT-GROT**...

IK HEB ALLEEN OPGE-VANGEN DAT ZIJ EEN RUBBER BOOT NODIG HADDEN, DUS MOETEN WE ALLE MOGELIJKHE-DEN MET WATER NAGAAN!

WINKELS AAN HET WATER, BANKEN AAN DE KUST, LAND-HUIZEN, ALLES! WE BEZORGEN ONSZELF VEEL WERK, **BATMAN!**

ER ZIJN ZOVEEL MOGELIJKHEDEN, **BATMAN**-- EN DE TIJD VLIEGT!

DE MEESTE VAN DIE PLAATSEN ZIJN DIT SEIZOEN GESLOTEN! DE MACHINE GOOIT DIE ERUIT!

TENSLOTTE BLIJFT ER EEN DOZIJN MOGELIJKHEDEN OVER

WELKE ZOU HET KUNNEN ZIJN?

DIE **RUBBER BOOT** IS DE SLEUTEL! WAARSCHIJNLIJK OMDAT HIJ KAN WORDEN OPGEVOUWEN EN MEEGENOMEN...

EN **DIT** IS DE ENIGE PLAATS MET EEN **NAUWE** INGANG!

DAT OUDE ONDERGRONDSE RESERVOIR -- NATUURLIJK! DIE GROTE DIAMANTHANDEL STAAT DAAR OVERHEEN!

EVEN LATER IN EEN AFWATERINGSKANAAL ONDER DE STAD...

ONZE ANALISATOR HEEFT ONS SNEL INLICHTINGEN VERSCHAFT!

OM DOOR DEZE TUNNEL TE KUNNEN MOESTEN ZIJ DE RUBBER BOOT OPVOUWEN EN MEEDRAGEN!

DE KORTE TOCHT EINDIGT BIJ EEN UITGESTREKT ONDERGRONDS WATER RESERVOIR...

KIJK--EEN LICHT--ZIJ ZIJN AL ONDER WEG NAAR DE DIAMANT HANDEL!

DUIKPAKKEN AAN, **ROBIN**!

EN IN DE RUBBERBOOT VERVOLGT DE BENDE VAN CREED ZIJN TOCHT...

EEN GRIEZELIGE PLAATS -- NOOIT GEDACHT DAT ZOIETS BESTOND

BATMAN WIST HET! HIJ WEET ALLES OVER DE STAD! DIT IS PAS HET EERSTE GEHEIM DAT WIJ ZULLEN GEBRUIKEN!

INDERDAAD ZWEMMEN TWEE MENSELIJKE 'VISSEN' OP HUN PROOI AF...

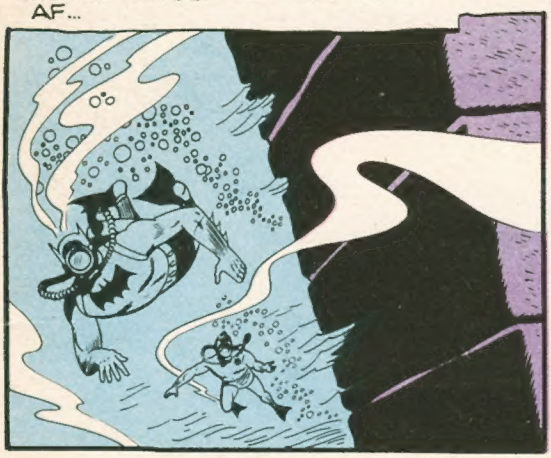

...OM ONVERWACHTS OP TE DUIKEN...

TOCH NIET, DE VERBIJSTERDE BOEVEN ZIJN GEEN PARTIJ VOOR BATMAN EN ROBIN

NADAT DE BENDE NETJES IS AFGELEVERD BIJ DE POLITIE...

HET MEEST VERKOCHTE STRIPBLAD TER WERELD, NU OOK IN HET NEDERLANDS!

ABONNEER JE NU OP

SUPERMAN

32 PAGINA'S IN FULL COLOR

VOOR F 7.– PER JAAR - GIRO 72.61.38
VANDERHOUT & CO. N.V. - UTRECHT

BELGIË 100 FR - P.C.R. 393.18
INTERPRESSE N.V. - BRUSSEL

LOSSE NUMMERS 60 CENT, BELGIË 10 FR, BIJ DE TIJDSCHRIFTENHANDEL

HET SUPERBLAD VOOR DE JEUGD!

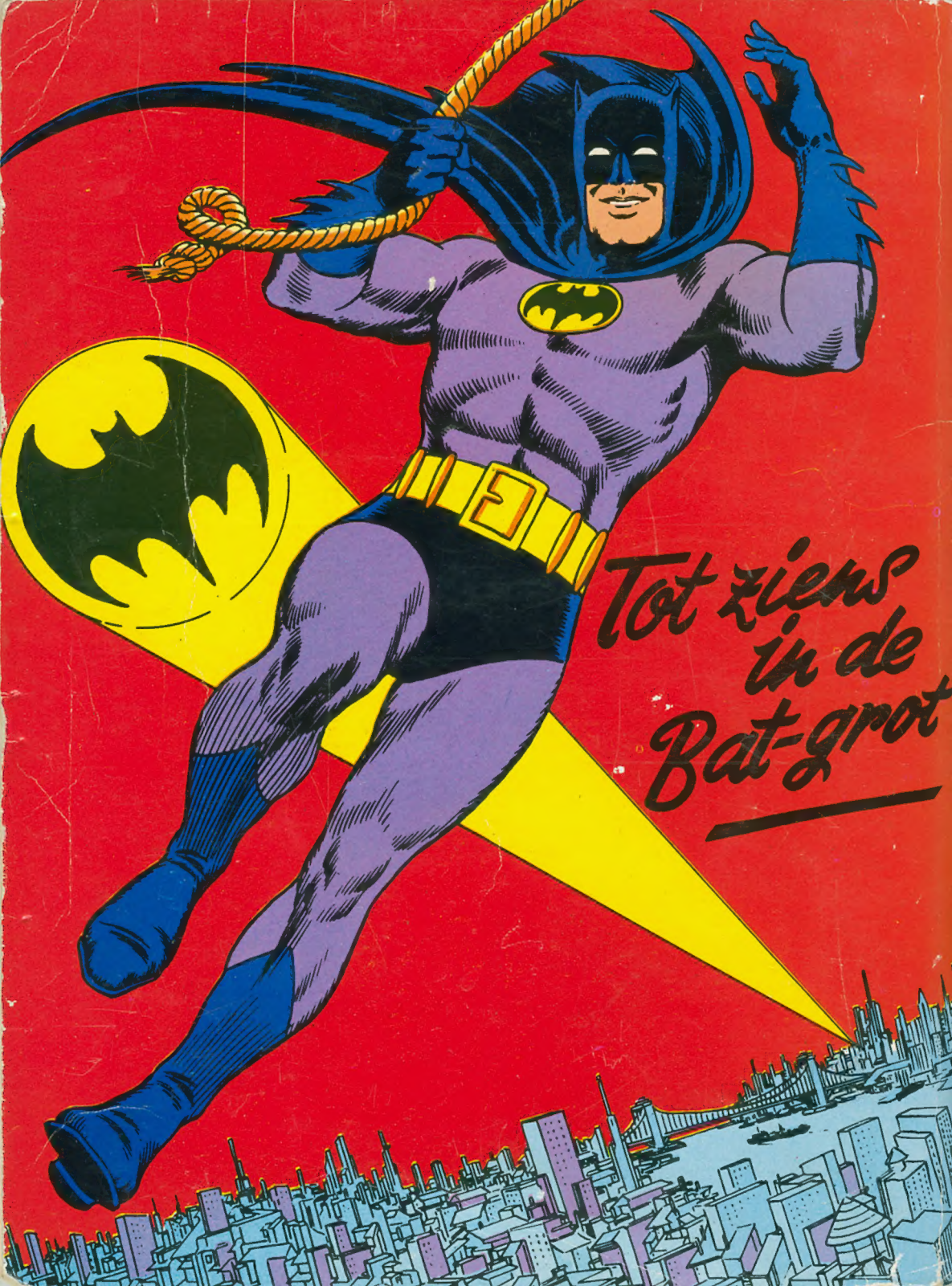
Tot ziens in de Bat-grot